

# Montage

- Produits d'entretien 0.2
- Nettoyant pour l' INOX 0.3
- Accessoires sanitaires 0.4
- Tuyaux pour gaz naturel 0.12
- Découpe dans un tiroir 0.12
- Fonds pour sous-évier & tapis antidérapants 0.13
- Profils 0.14
- Fiches EVOLINE 0.15
- Interrupteurs et prises 0.16
- Goulottes pour câbles & caches 0.17
- Accessoires pour l'éclairage 0.18
- Lampes de rechange 0.19
- Supports de tablettes, consoles 0.21
- Supports de tablettes invisibles 0.24
- Accessoires de montage 0.25
- Instruments de mesure 0.39
- Outillage 0.41



EVOLINE®

FIXOL

FRANKE

EBB  
kompetent in metall

Hettich

nedo®

GRIFTON

BISON  
INTERNATIONAL

OSRAM

fischer

CETA FORM®

REISSER  
SCHRAUBENTECHNIK



PRODUITS D'ENTRETIEN FRANKE

**MULTI CLEAN - CRÈME**

Contenance	Code
500 ml.	FR-303000

Pour des surfaces en métal et de la robinetterie. Enlève la saleté, les graisses, l'écume du savon, les dépôts et détruit les bactéries. Ne pas utiliser sur du marbre et pas de contact prolongé avec le bois ou d'autres surfaces poreuses.



PRODUITS D'ENTRETIEN FRANKE

**INOX CREAM - CRÈME SIMONISANTE**

Contenance	Code
250 ml.	FR-303009

PRODUITS D'ENTRETIEN FRANKE

**MARATHON - ANTICALCAIRE**  
Liquide.

Contenance	Code
100 ml.	FR-303007



PRODUITS D'ENTRETIEN FRANKE

**CHIFFON MICROFIBRES**

Code
FR-303008



## PRODUITS D'ENTRETIEN COLLO



### PRODUITS D'ENTRETIEN COLLO

Contenance	Code
------------	------

#### PROFI

125 ml.	6500-1034
---------	-----------

Protection durable, nettoie et entretient les plaques de cuisson vitro-céramique.



Recommandé par "Schott  
Fabricant de CERAN"

### PRODUITS D'ENTRETIEN COLLO

Code
------

#### CERA-QUICK

6500-1031
-----------

Grattoir pour l'entretien des plaques vitro-céramiques (en inox avec lame rétractable). Après avoir gratté les dépôts, nettoyer et protéger avec Collo Pro.



#### Option

Lames de rechange pour Cera-quick  
Min. 1 boîte (= 10 pièces)

6500-1099
-----------



Recommandé par "BLANCO"

### PRODUITS D'ENTRETIEN COLLO

Contenance	Code
------------	------

#### LUNETTA

250 ml.	6500-4065
---------	-----------

Nettoie et entretient l'émail, le chrome, l'inox, les plaques céramiques. Elimine la corrosion et les taches de calcaire, donne une protection contre les taches.



### NETTOYANT INOX

Contenance	Code
------------	------

#### INOX

400 ml.	0472-1000
---------	-----------

Nettoyant INOX pour hottes. Nettoie et protège en une seule application. Donne à l'acier inoxydable poli un brillant profond et ne laisse aucune trace de graisse.



### ACCESSOIRES

Exécution	Code
-----------	------

#### COINS DE PROPRETÉ

transparent	4621-5000
-------------	-----------

Se placent dans les coins intérieurs des meubles et évitent l'accumulation de poussière dans ceux-ci. Se fixent sans colle, ni vis, ni clous. Peuvent être réutilisés ailleurs.

Min. 1 emballage (100 pièces)



DÉCOUPE DANS UN TIROIR	Exécution	Code
LE SET UNIVERSEL DE DÉCOUPE DE FOND DE TIROIR	alu	5100-8000

Fixol est producteur et distributeur d'un jeu universel qui vous permet de faire une découpe dans un tiroir. Etant professionnel, vous savez que faire une découpe dans un tiroir pour un siphon, évier ou autre est un travail qui prend du temps. De son expertise, FIXOL a créé un jeu qui facilite ceci sans devoir utiliser des outils spéciaux ou panneaux supplémentaires. Le jeu est adapté à toutes les marques de tiroirs qui ont un socle et dos de 16 mm et admet une découpe et séparation de n'importe quelle largeur, profondeur ou hauteur.

- 1 Découpez l'encoche désirée. Sur le chantier, même avec une scie sauteuse.
- 2 Raccourcissez les profils aux longueurs désirées.
- 3 Réutilisez la partie du dos découpée.
- 4 Montez l'ensemble.

Fin! En seulement 10 à 15 minutes.

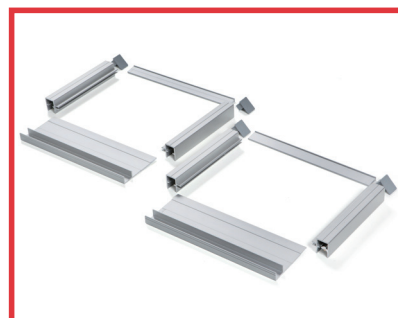
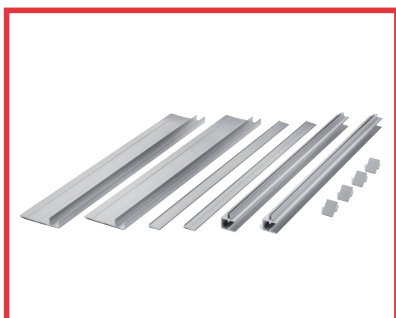

## ACCESSOIRES POUR SANITAIRES



### SETS D'ÉVACUATION

#### SPAZIO 1

Set de siphon gain de place pour 1 cuve + lave-vaisselle.

Raccordement:  $\varnothing$  40 mm - 1 1/2"

Exécution	Code
gris	9813-0701

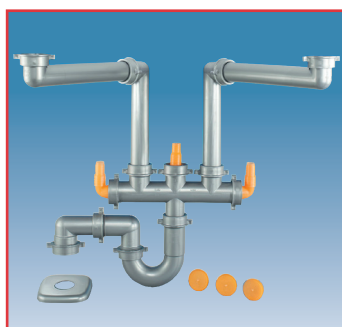

### SETS D'ÉVACUATION

#### SPAZIO 2

Set de siphon gain de place pour 2 cuves + lave-vaisselle.

Raccordement:  $\varnothing$  40 mm - 1 1/2"

Exécution	Code
gris	9813-0702

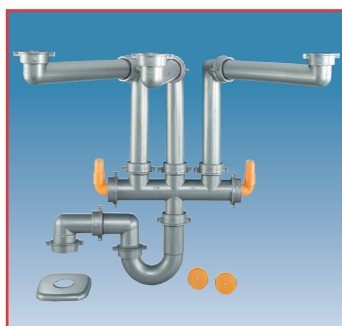

### SETS D'ÉVACUATION

#### SPAZIO 3

Set de siphon gain de place pour 3 cuves + lave-vaisselle.

Aansluiting:  $\varnothing$  40 mm - 1 1/2"

Exécution	Code
gris	9813-0703



### SETS D'ÉVACUATION

#### SPAZIO 1NT

Set de siphon gain de place (évacuation avec trop-plein) pour 1 cuve.

Exécution	Code
gris	9813-2701

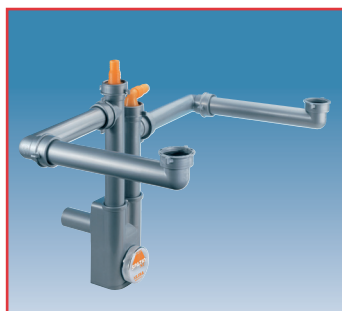

### SETS D'ÉVACUATION

#### SPAZIO 2NT

Set de siphon gain de place (évacuation avec trop-plein) pour 1 cuves.

Exécution	Code
gris	9813-2702

## ACCESSOIRES POUR SANITAIRES



### SETS D'ÉVACUATION

SIFON Ø 32 MM

Pour lavabo (livrable en chromé sur commande).

Exécution	Code
banc	9813-1700



### SETS D'ÉVACUATION

CRÉPINE 1" 1/4 AVEC BOUCHON

Pour lavabo sans trop plein.

Exécution	Code
chromé/blanc	9814-9030



### SETS D'ÉVACUATION

CRÉPINE 1" 1/4 AVEC TROP-PLEIN ET BOUCHON

A utiliser avec des robinets de lavabos sans vidange automatique.

Exécution	Code
chromé/blanc	9814-9040



### SETS D'ÉVACUATION

RACCORD DE TROP-PLEIN 1" 1/4

Sans crépine ni bouchon. A utiliser avec des robinets de lavabos avec vidange automatique.

Exécution	Code
chromé/blanc	9814-9010
chromé/chromé	9814-9020

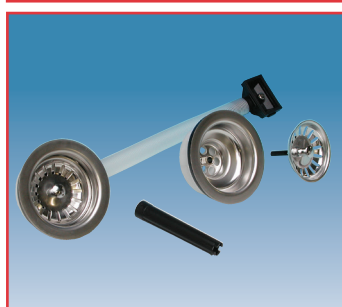

### ACCESSOIRES POUR SANITAIRES

CRÉPINE 3,5"

Type	Exécution	Code
sans trop-plein	inox	9813-0030
avec trop-plein	inox	9813-0040



### ACCESSOIRES POUR SANITAIRES

CRÉPINE 1,5" AVEC BOUCHON EN CAOUTCHOUC

Type	Exécution	Code
sans trop-plein	inox	9813-0010
avec trop-plein	inox	9813-0020

## ACCESSOIRES POUR SANITAIRES



### ACCESSOIRES POUR SANITAIRES

#### ROBINET D'ARRÊT ÉQUERRE

Exécution

Code

1/2 x 10

9800-5000

- Raccord bicône avec écrou long.
- Insensible au calcaire et facile à l'emploi grâce au système unique quart-tour à bille.
- Exécution chromée, livré avec rosace.



### ACCESSOIRES POUR SANITAIRES

#### ROBINET D'ARRÊT ÉQUERRE BELGAQUA

Exécution

Code

1/2 x 10

9800-5210

- Raccord bicône avec écrou long.
- Insensible au calcaire et facile à l'emploi grâce au système unique quart-tour à bille.
- Exécution chromée, livré avec rosace.



### ACCESSOIRES POUR SANITAIRES

#### ROBINET D'ARRÊT ÉQUERRE AVEC FILTRE

Exécution

Code

1/2 x 10

9800-5010

- Raccord bicône avec écrou long.
- Le filtre empêche l'accès de impuretés jusqu' au robinet de cuisine ou de salle de bains.
- Insensible au calcaire et facile à l'emploi grâce au système unique quart-tour à bille.
- Exécution chromée, livré avec rosace.



### ACCESSOIRES POUR SANITAIRES

#### ROBINET D'ARRÊT ÉQUERRE BELGAQUA TWIN

Exécution

Code

1/2 x 3/8 x 3/8

9800-5230

- Un bouton mais 4 positions. Soit ouvert-ouvert, ouvert-fermé, fermé-ouvert, fermé-fermé.

#### Applications:

- D'un évier simple à un évier double.
- Installer moins de conduites grâce au non dédoublement des robinets.
- Dans une cuisine avec boiler, une sortie vers le robinet et une vers le boiler.
- Frigo Américain.
- Pour une douche hygiénique.

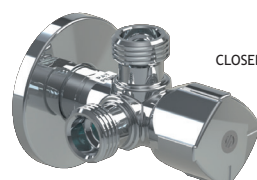

POSITION 1  
CLOSED - CLOSED

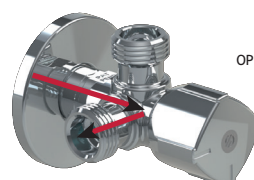

POSITION 2  
OPEN - CLOSED

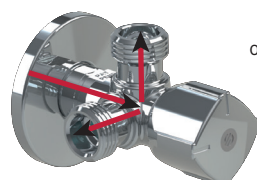

POSITION 3  
OPEN - OPEN

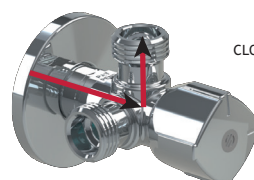

POSITION 4  
CLOSED - OPEN

Prix et conditions: voir notre site web ou notre liste de prix.

Sous réserve de changement de modèle.

ACCESSOIRES POUR SANITAIRES

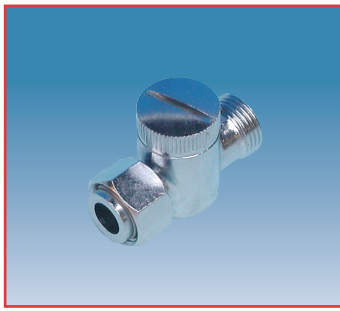

ACCESSOIRES POUR SANITAIRES

Exécution	Code
3/8 x 3/8	9800-5050

FILTRE

- 1 x écrou libre.
- Peut être installé sur un robinet existant.
- Le filtre empêche l'accès de impuretés jusqu' au robinet de cuisine ou de salle de bains.
- Exécution chromée.

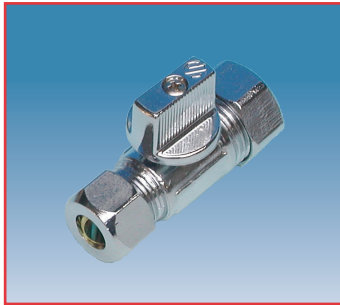

ACCESSOIRES POUR SANITAIRES

Exécution	Code
15 x 10	9800-5040

ROBINET D'ARRÊT DROIT

- 2 x raccord bicône.
- Insensible au calcaire et facile à l'emploi grâce au système unique quart-tour à bille.
- Exécution chromée.



ACCESSOIRES POUR SANITAIRES

Exécution	Code
1/2 x 3/4	9800-5020

ROBINET POUR MACHINE À LAVER OU LAVE-VAISSELLE

- Commande au - dessus.
- Insensible au calcaire et facile à l'emploi grâce au système unique quart-tour à bille.
- Exécution chromée, livré avec rosace.



ACCESSOIRES POUR SANITAIRES

Exécution	Code
1/2 x 3/4	9800-5220

ROBINET POUR MACHINE À LAVER OU LAVE-VAISSELLE BELGAQUA

- Commande au - dessus.
- Insensible au calcaire et facile à l'emploi grâce au système unique quart-tour à bille.
- Exécution chromée, livré avec rosace.



ACCESSOIRES POUR SANITAIRES

Exécution	Code
1/2 x 10 x 3/4	9800-5060

ROBINET ÉQUERRE COMBINÉ (MITIGEUR + LAVE-VAISSELLE)

- Exécution chromée, livré avec rosace.

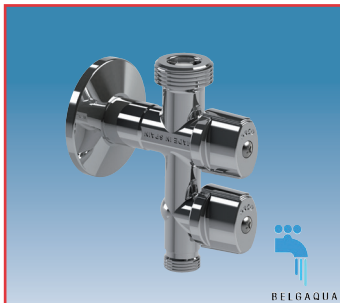

ACCESSOIRES POUR SANITAIRES

Exécution	Code
1/2 x 10 x 3/4	9800-5260

ROBINET ÉQUERRE COMBINÉ (MITIGEUR + LAVE-VAISSELLE) BELGAQUA

- Exécution chromée, livré avec rosace.



## ACCESSOIRES POUR SANITAIRES



### ACCESSOIRES POUR SANITAIRES

#### ROBINET AUTOFORANT À POSE DIRECTE SUR LE TUYAU

Exécution

Code

10 à 16 x 3/4

9800-5030

- Se place sur le tuyau sans forer et sans couper l'eau.
- Prévû pour tuyaux en cuivre Ø 10 à 16 mm.
- Insensible au calcaire et facile à l'emploi grâce au système unique quart-tour à bille.
- Exécution chromée.



### ACCESSOIRES POUR SANITAIRES

#### ROBINET DOUBLE SERVICE

Exécution

Code

1/2 x 3/4 x 15

9800-6000

- Insensible au calcaire et facile à l'emploi grâce au système unique quart-tour à bille.
- Exécution chromé.

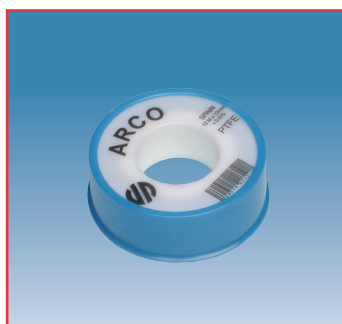

### ACCESSOIRES POUR SANITAIRES

#### ROULEAU DE TÉFLON

Exécution

Code

12 x 0,75 mm

9800-7000

- Rouleau de 12 m.

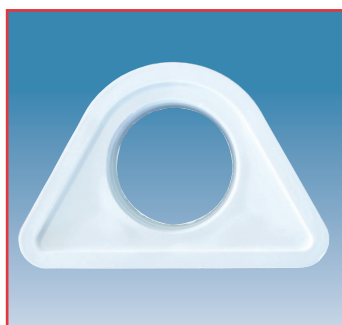

### ACCESSOIRES POUR SANITAIRES

#### RENFORCEMENT POUR ROBINET

Exécution

Code

plastique

9800-9000

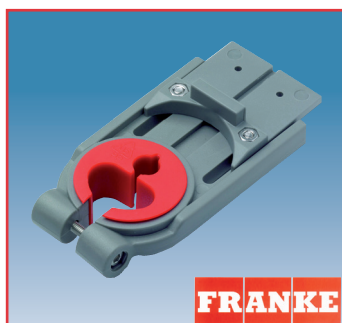

### ACCESSOIRES POUR SANITAIRES

#### RENFORCEMENT POUR ROBINET

Exécution

Code

plastique

FR-301181

Le renfort de robinet Franke procure un appui supplémentaire au robinet et renforce en même temps l'évier. Nous recommandons celui-ci en particulier pour les éviers en inox en combinaison avec un robinet haut ou lourd.

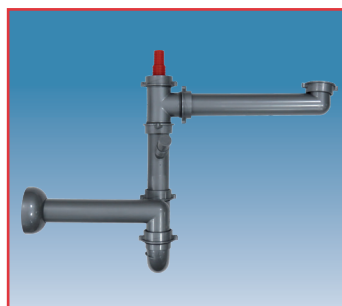
**ACCESSOIRES POUR SANITAIRES**

**SETS D'EVACUATION**

Exécution	Code
-----------	------

**SET D'ÉVACUATION GAIN DE PLACE**

gris	FR-330112
------	-----------

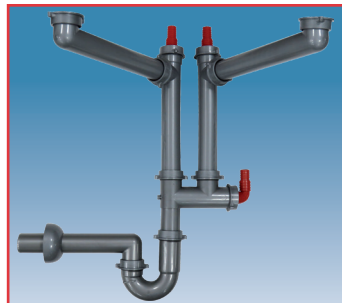
Raccord de décharge avec siphon pour 1 cuve.



**SETS D'EVACUATION**

Exécution	Code
-----------	------

**SET D'ÉVACUATION GAIN DE PLACE**

gris	FR-330113
------	-----------

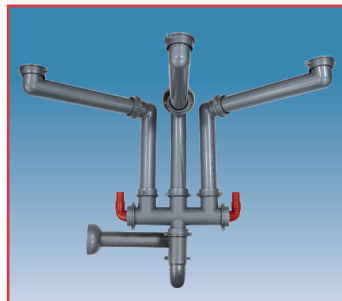
Raccord de décharge avec siphon pour 2 cuves.

**SETS D'EVACUATION**

Exécution	Code
-----------	------

**SET D'ÉVACUATION GAIN DE PLACE**

gris	FR-330114
------	-----------

Raccord de décharge avec siphon pour 3 cuves.

**SETS D'EVACUATION**

Exécution	Code
-----------	------

**SET D'ÉVACUATION WS**

gris	FR-330115
------	-----------

Double raccord lave-vaisselle.

**PIÈCES DE RECHANGE (CRÉPINE 3 1/2")**

Exécution	Code
-----------	------

**CRÉPINE**

noir	FR-330811
------	-----------

Crépine avec tamis et raccord trop-plein.

**PIÈCES DE RECHANGE (CRÉPINE 3 1/2 ")**

Exécution	Code
-----------	------

**CRÉPINE**

noir	FR-330812
------	-----------

Crépine avec tamis sans raccord trop-plein.

## ACCESSOIRES POUR SANITAIRES

### ACCESSOIRES POUR SANITAIRES

Tuyau flexible en caoutchouc (EPDM), renforcé par une tresse en acier inoxydable. Raccords en laiton nickelé. Il est destiné au raccordement des appareils sanitaires

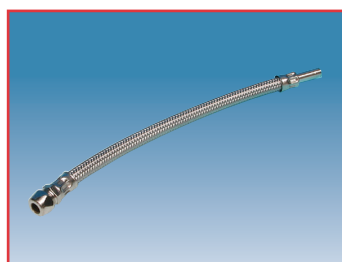

#### SETS D'ALIMENTATION

##### SANIFLEX 1

Embout lisse  $\varnothing$  10 mm, d'un côté, raccord bicône pour tube  $\varnothing$  10 mm extérieur, de l'autre côté.

Dimensions	Code
300 mm	9800-1301
500 mm	9800-1311



#### SETS D'ALIMENTATION

##### SANIFLEX 2

Embout lisse  $\varnothing$  10 mm, d'un côté, raccord 1/2", de l'autre côté.

Dimensions	Code
300 mm	9800-1302

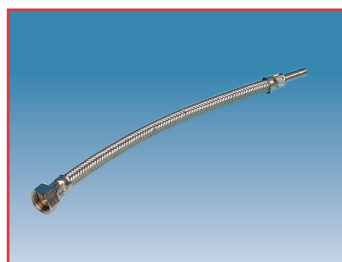

#### SETS D'ALIMENTATION

##### SANIFLEX 3

Embout lisse  $\varnothing$  10 mm, d'un côté, raccord 3/8", de l'autre côté.

Dimensions	Code
300 mm	9800-1303



#### SETS D'ALIMENTATION

##### SANIFLEX 4

- M3/8 x F3/8

Dimensions	Code
300 mm	9800-1304



#### SETS D'ALIMENTATION

##### SANIFLEX 5

- F3/8 x BIC10

Dimensions	Code
300 mm	9800-1321



#### SETS D'ALIMENTATION

##### SANIFLEX 6

- 3/8VR-1/2VR

Dimensions	Code
200 mm	9800-1330

Prix et conditions: voir notre site web ou notre liste de prix.

Sous réserve de changement de modèle.

## TUYAU POUR GAZ NATUREL / DÉCOUPE DANS UN FOND DE MEUBLE



### TUYAUX POUR GAZ NATUREL

#### INGAS KBGV

Flexible gaz naturel, type 225 d'un côté, raccord 1/2" fixe. De l'autre côté écrou tournant 1/2". Pour une pression qui ne dépasse pas 200 mbar. Agréé ARGB, réf. 1640-1182/85, joint 1/2" compris. Ne peut être utilisé que pour des appareils électroménagers amovibles.

Longueur	Code
700 mm	9800-2070
1000 mm	9800-2100
1250 mm	9800-2125
1500 mm	9800-2150



### TUYAUX POUR GAZ NATUREL

#### INGAS INOX

Flexible gaz naturel en acier inoxydable AISI3161, avec une couche de protection grise à l'extérieur. D'un côté, filet extérieur fixe 1/2" cône. De l'autre côté, nippel cône avec écrou tournant 1/2", filet intérieur + manchon 1/2" avec filet et cône intérieur d'un côté et droit de l'autre.

Longueur	Code
500 mm	9800-0050
750 mm	9800-0075
1000 mm	9800-0100
1500 mm	9800-0150
2000 mm	9800-0200

Remarque: Manchon en acier bichromaté. Ce conduit flexible est prévu pour le

raccordement d'appareils ménagers amovibles ou fixes. Pour installation dans des habitations raccordées au gaz naturel jusqu'à une pression nominale de 200 mbar.



### TUYAUX POUR GAZ NATUREL

#### EXAGAS® DN 1/2" MxF - NBN EN 14800

Flexible en métal pour gaz naturel / gaz propane / gaz butane, avec manchon avec filet intérieur ISO 7 et ISO 228. Résiste aux hautes températures NBN EN1775 (type RHT). Certificat EN14800. Conforme aux exigences, en Belgique, pour les installations intérieures de gaz naturel suivant la norme NBN D51-003.

Longueur	Code
1000 mm	9800-1100
1500 mm	9800-1150

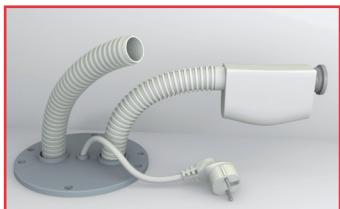

### DÉCOUPE DANS UN FOND DE MEUBLE

#### CACHE POUR TUYAUX DE LAVE-VAISSELLE.

Code

9800-7200

- 1 Forez un trou de 90 mm avec une scie cloche dans le fond du meuble sous-évier.
- 2 Introduisez les tuyaux et câble du lave-vaisselle dans le trou.
- 3 Monter les 2 demi-caches.

**FIXOL**

Prêt! En seulement 10 à 15 minutes.

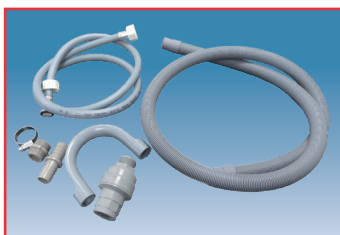
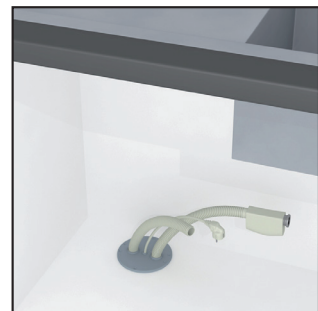
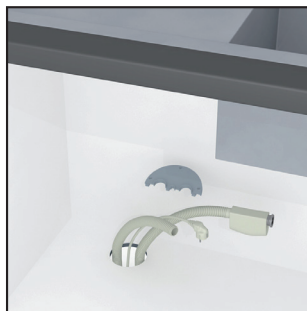
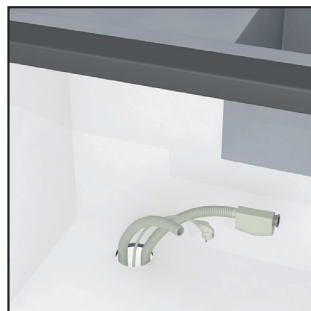
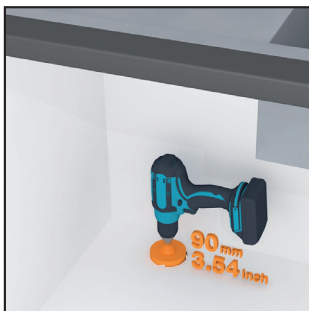

### ACCESSOIRES

#### SET DE RALLONGE POUR LAVE-VAISSELLE + CLAPET ANTI-RETOUR

Code

9800-7100

Longueur: 1,5 mètres

## FOND POUR SOUS-ÉVIER & TAPIS ANTIDÉRAPANT



### FONDS POUR SOUS-ÉVIER

#### FOND POUR SOUS-ÉVIER "WATERSTOP"

Dimensions	Exécution	Code
2000 x 580 mm	gris	9900-2500

Les grands évidements dans la plaque peuvent retenir une grande quantité d'eau, fuite ou renversement. Le fond en panneaux est protégé par un tapis en plastique robuste est facile à nettoyer et peut être scié à dimension.

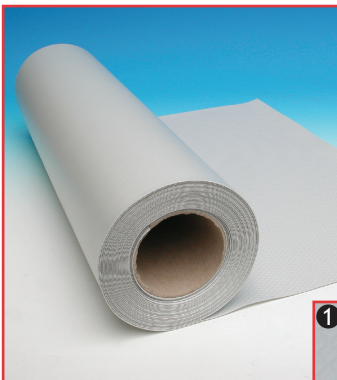
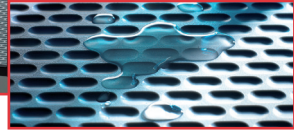

### TAPIS ANTIDÉRAPANTS

#### TAPIS ANTIDÉRAPANT POUR TIROIRS DE CUISINE EN ROULEAU.

Dimensions	Exécution	Code
10 m x 500 mm	① transparent	5103-1050
10 m x 1000 mm	transparent	5103-0000
10 m x 500 mm	② gris	5103-1550
10 m x 1000 mm	gris	5103-0500

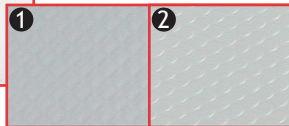

Exécution: matière plastique souple.  
 • Transparent: surface quadrillée.  
 • Gris: surface: petites pastilles.

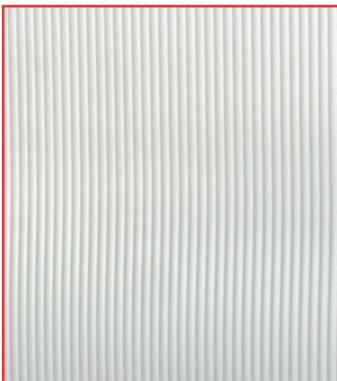

### TAPIS ANTIDÉRAPANTS

#### TAPIS ANTIDÉRAPANT POUR TIROIRS DE CUISINE.

Dimensions	Exécution	Code
900 x 500 mm	gris argent	5103-0550
1200 x 500 mm	gris argent	5103-0560

Surface striée.

Exécution: matière plastique, gris métallisé.

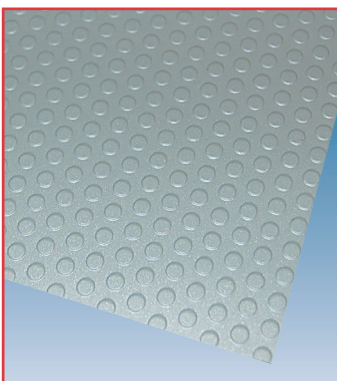

### TAPIS ANTIDÉRAPANTS

#### TAPIS ANTIDÉRAPANT POUR TIROIRS DE CUISINE.

Dimensions	Exécution	Code
20 m x 1500 mm	gris	5103-2515
20 m x 500 mm	gris	5103-2550
20 m x 473 mm	gris	5103-2547

Profondeur intérieure DWD = 473 mm

PROFILS



PROFILS POUR JOINT MURAL

PROFIL POUR JOINT MURAL (LONGUEUR 3 MÈTRES)

Min. 1 longueur

\*Set de coins  
Min. 1 set

Exécution	Code
inox brossé	7043-7900
gris métal	7043-7912

Idéal pour rendre étanche, relier ou accentuer.

Pour la cuisine, la caravane et l'aménagement intérieur. Porvu d'un autocollant double-face. Dimensions: 14 x 14 mm

\*Set= sac de 4 embouts, 2 coin intérieurs 90°, 2 coins intérieurs 135°, 2 coins extérieurs 90° et 2 coins intérieurs 90° verticaux

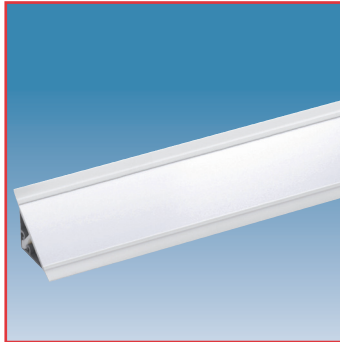
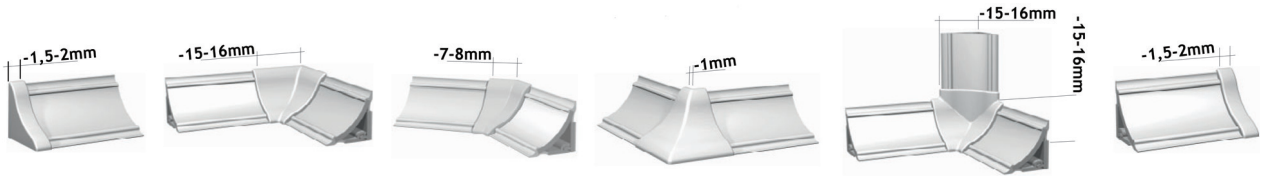

PROFILS POUR JOINT MURAL

PROFILS POUR JOINT MURAL EN ALU (LONGUEURS 5 M)

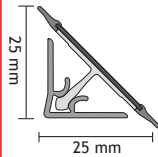

Article	Exécution	Code
profil	inox brillant	7043-8900
Embout à gauche/droite	gris métal	7043-8902
coin intérieur 90°	gris métal	7043-8903
coin extérieur 90°	gris métal	7043-8904
coin intérieur 135°	gris métal	7043-8905

Pour éviter des dégâts, le profil est recouvert d'une feuille de protection en PVC. La résistance à la chaleur est garantie par l'emploi d'aluminium et de feuilles de mélaminé.

Min. 1 longueur (5 mètres)

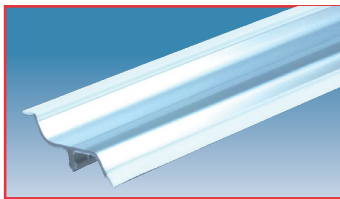

PROFILS POUR JOINT MURAL

PROFIL EN ALU POUR JOINT ENTRE MUR ET PLAN DE TRAVAIL (LONGUEUR: 5 M)

Exécution	Code
alu	7043-0500

Le profil est recouvert d'une feuille de protection en PVC. La résistance à la chaleur est garantie par l'emploi d'aluminium et de feuilles de mélaminé. Min. 5 mètres/prix par mètre.

WANDAANSLUITPROFIELEN		PROFILS POUR JOINT MURAL	
	COIN INTÉRIEUR 90°		COIN EXTÉRIEUR 90°
alu	7043-0503	alu	7043-0504
	EMBOUIT À GAUCHE		EMBOUIT À DROITE
alu	7043-0501	alu	7043-0502

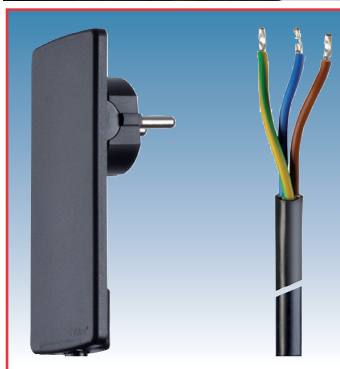

FICHES EVOLINE

FICHE EVOLINE AVEC CÂBLE

Fiche EVOLINE, extra plate avec tête mobile, câble de 1,5 m., 3 x 1,5 mm<sup>2</sup>, 250 V / 16 A.

Exécution

Code

noir	6341-9000
blanc	6341-9007

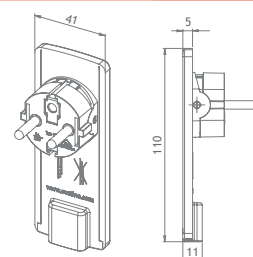

FICHES EVOLINE

FICHE EVOLINE AVEC PRISE FEMELLE

Fiche EVOLINE, extra plate avec tête mobile, prise femelle et câble de 1,5 m., 3 x 1,5 mm<sup>2</sup>, 250 V / 16 A.

Terre

Exécution

Code

NL	D	L	noir	6341-9010
NL	D	L	blanc	6341-9017

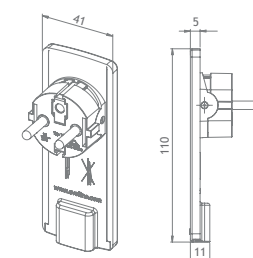

FICHES EVOLINE

FICHE EVOLINE AVEC BLOC DE 3 PRISES

Fiche EVOLINE, extra plate avec tête mobile, bloc de 3 prises et câble de 1,5 m., 3 x 1,5 mm<sup>2</sup>, 250 V / 16 A

Terre

Exécution

Code

NL	D	L	noir	6341-9030
NL	D	L	blanc	6341-9037

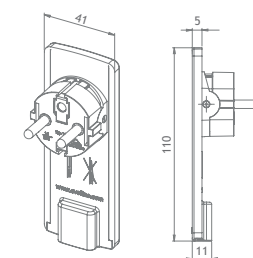

# INTERRUPTEURS & PRISES DE COURANT

Montage



## INTERRUPTEURS

### INTERRUPTEUR 10 A/250 V

Unipolaire, d'encastrement: 10 mm

Exécution	Code
blanc	6351-0701
noir	6351-0301
chromé	6351-0201

Bipolaire, d'encastrement: 10 mm

blanc	6351-0702
noir	6351-0302
chromé	6351-0202
chromé mat	6351-0602
inox-look	6351-0902



## PRISES DE COURANT

### PRISES 10 A - 16 A/250 V

Sans couvercle

Terre	Exécution	Code
(B) (FR)	blanc	6351-0710
(B) (FR)	noir	6351-0310
(B) (FR)	chromé	6351-0210
(NL) (D) (L)	blanc	6351-0720
(NL) (D) (L)	noir	6351-0320

Avec couvercle

(B) (FR)	chromé mat	6351-0615
(B) (FR)	inox-look	6351-0915
(NL) (D) (L)	chromé mat	6351-0225
(NL) (D) (L)	inox-look	6351-0925

Encastrement: 31,30 mm



## INTERRUPTEURS

### PLAQUES

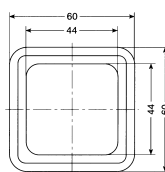

Exécution	Code
blanc	6351-0751
noir	6351-0351
chromé mat	6351-0251
inox-look	6351-0651

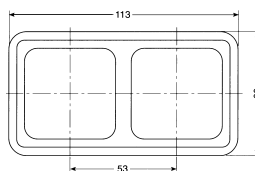

blanc	6351-0752
noir	6351-0352
chromé mat	6351-0252
inox-look	6351-0652

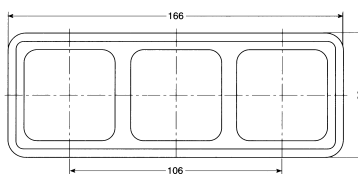

blanc	6351-0753
noir	6351-0353
inox-look	6351-0953



## INTERRUPTEURS

### BOITES D'ENCASTREMENT

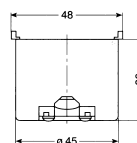

Exécution	Code
plastique	6351-1010

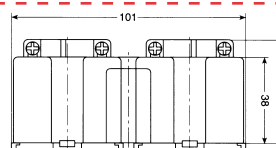

plastique	6351-1020
-----------	-----------



## GOULOTTES POUR CÂBLES ET CACHES



### GOULOTTE POUR CÂBLES

#### GOULOTTE POUR CÂBLES (PEUT ÊTRE RACCOUCIE).

Dimensions	Exécution	Code
100 x 15 x 7 mm	inox	7047-4910
200 x 15 x 7 mm	inox	7047-4920
300 x 14 x 7 mm	inox	7047-4930

Fixation visible.

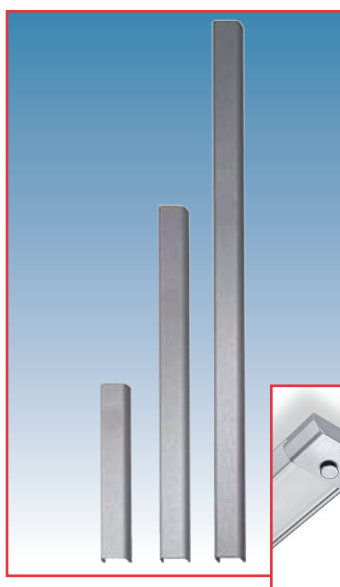

### GOULOTTE POUR CÂBLES

#### GOULOTTE POUR CÂBLES AVEC CLIPS DE FIXATION (PEUT ÊTRE RACCOUCIE).

Dimensions	Exécution	Code
100 x 17 x 8 mm	inox	7047-4911
200 x 17 x 8 mm	inox	7047-4921
300 x 17 x 8 mm	inox	7047-4931

Fixation invisible.

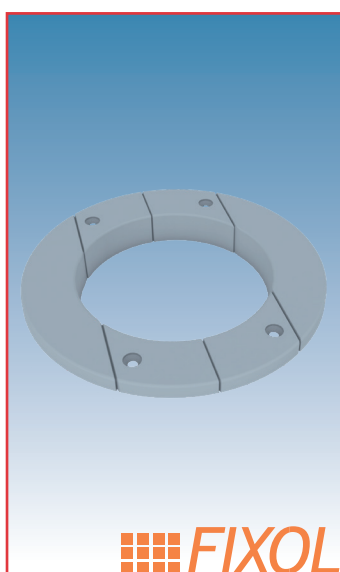

### CACHES

#### CACHE POUR PRISES DE COURANT

Exécution	Code
plastique	9800-7210

- 1 Forez un ou plusieurs trous avec une scie cloche de 90 mm dans le dos de l'armoire.
- 2 Coupez la plaque où c'est nécessaire.
- 3 Montez et fixez avec des vis.

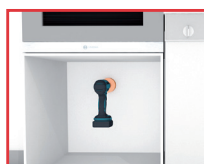

ACCESSOIRES POUR L'ÉCLAIRAGE

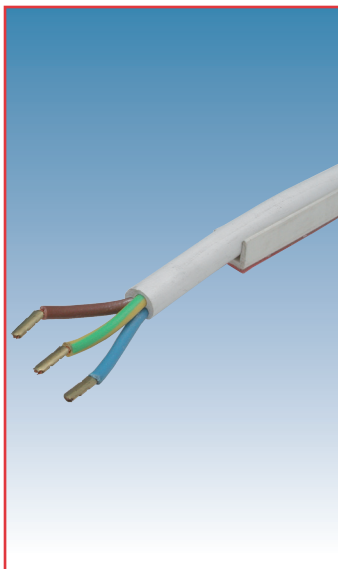

ACCESSOIRES

GAINÉ POUR CÂBLE

Largeur	Code
6-7 mm pour 3 x 0,75 mm <sup>2</sup>	7047-5706
8-10 mm pour 3 x 1,5 mm <sup>2</sup>	7047-5708

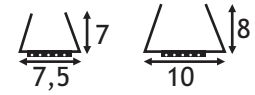

Exécution: plastique blanc, autocollant.  
Longueur: 2000 mm

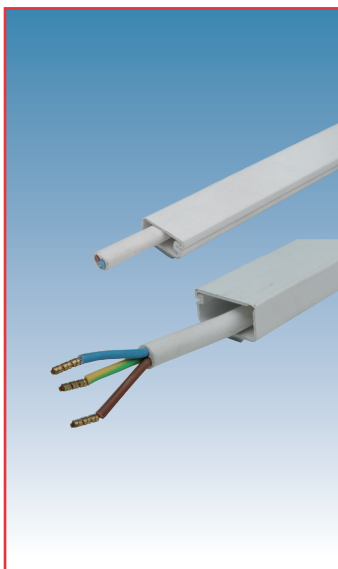

ACCESSOIRES

GOULOTTE POUR CÂBLES

Largeur	Code
15 x 6 mm	7047-4715
20 x 10 mm	7047-4720

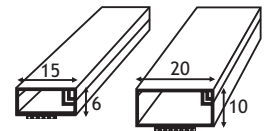

Exécution: plastique blanc, autocollant.  
Longueur: 2600 mm

## LAMPES DE RECHANGE



LAMPES DE RECHANGE	Socquet	Puissance	Code
<b>LAMPE HALOGENE TUBULAIRE</b>  Lampe halogène STARLITE pour spots avec réflecteur.	G4	5 W	6304-0205
	G4	10 W	6304-0210
	G4	20 W	6304-0200
	GY 6.35	35 W	6304-0235

Tension: 12 V

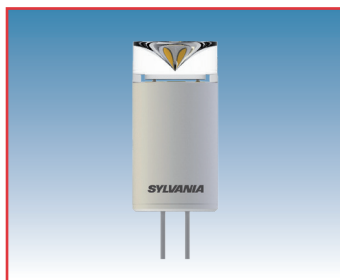

LAMPES DE RECHANGE	Socquet	Puissance	Code
<b>TOLEDO LED</b>	G4	2 W	6331-1002

Tension: 12 V  
Luminosité: 140 lm/spot  
Température couleur: 2700°K

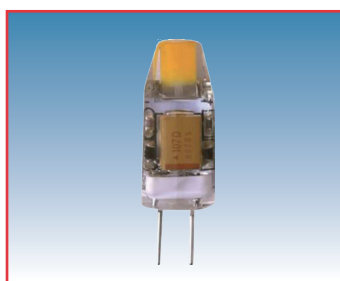

LAMPES DE RECHANGE	Socquet	Puissance	Code
<b>MEGAMAN LED</b>	G4	1,2 W	6331-1000

Tension: 12 V  
Luminosité: 100 lm/spot  
Température couleur: 2800°K



LAMPES DE RECHANGE	Socquet	Puissance	Code
<b>LAMPE HALOGENE DECOSTAR</b>	GU 5.3	20 W	6320-0206
	GU 5.3	35 W	6320-0355
	GU 5.3	50 W	6320-0506

Dimensions: ø 51 mm avec verre de protection  
Angle: 38°



LAMPES DE RECHANGE	° Kelvin	Puissance	Code
<b>REFLEX LED 5 - DIMMABLE</b>	3000° K	5 W	6332-4005

Highpower LED avec réflecteur de 50 mm. Un remplacement parfait pour une lampe halogène de 35 W.



LAMPES DE RECHANGE	Socquet	Puissance	Code
<b>ENERGETIC LED (3 PIÈCES)</b>	GU10	4,7 W	6331-2836

Tension: 230 V  
Luminosité: 350 lm/spot  
Température couleur: 2700°K

## LAMPES DE RECHANGE



LAMPES DE RECHANGE	Lumen	° Kelvin	Puissance	Code
REFLED SUPERIA ES50 V3 NON DIMMABLE	425 Lm	3000° K	5 W	6331-1830
	450 Lm	4000° K	5 W	6331-1840

Tension: 230V  
Angle: 40 °  
Socquet: GU 10  
Durée de vie: 25000 h.



LAMPES DE RECHANGE	Lumen	° Kelvin	Puissance	Code
REFLED SUPERIA ES50 V3 DIMMABLE	425 Lm	3000° K	5,5 W	6331-1831
	450 Lm	4000° K	5,5 W	6331-1841

Tension: 230V  
Angle: 40 °  
Socquet: GU 10  
Durée de vie: 25000 h.



LAMPES DE RECHANGE	Lumen	° Kelvin	Puissance	Code
REFLED SUPERIA ES50 V2.1 DIMMABLE	525 Lm	3000° K	6,5 W	6331-1832
	550 Lm	4000° K	6,5 W	6331-1842

Tension: 230V  
Angle: 40 °  
Socquet: GU 10  
Durée de vie: 25000 h.



LAMPES DE RECHANGE	Lumen	° Kelvin	Puissance	Code
REFLED SUPERIA V3 DIMMABLE	450 Lm	4000° K	5 W	6331-1730
	450 Lm	4000° K	5 W	6331-1740

Tension: 12V  
Angle: 40 °  
Socquet: MR 16  
Durée de vie: 25000 h.

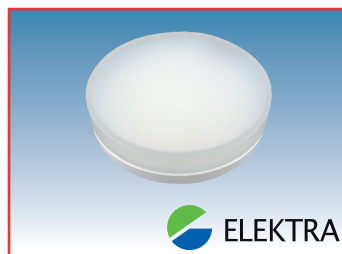

LAMPES DE RECHANGE	Socquet	° Kelvin	Puissance	Code
LD 8000 - BIANCO - LED	GX 53	3000° K	4 W	6347-0020
	GX 53	4000° K	4 W	6347-0021
	GX 53	6400° K	4 W	6347-0022

Tension: 230V



LAMPES DE RECHANGE	Puissance	Code
LAMPE TL DE RECHANGE T5	6 W	6603-3006
	8 W	6603-3008
	13 W	6603-3013
	18 W	6603-3018
	21 W	6603-3021
	24 W	6603-3024

Tension: 230V



LAMPES DE RECHANGE	Puissance	Code
LAMPE TL DE RECHANGE "BLANC CHAUD"	6 W	6293-0006
	8 W	6293-0008
	13 W	6293-0013
	15 W	6293-0015
	16 W	6293-0016
	18 W	6293-0018
	30 W	6293-0030
	36 W	6293-0036

Tension: 230V

## SUPPORTS DE TABLETTES, CONSOLES



### SUPPORTS DE TABLETTES

#### SUPPORT MODERNE RENFORCÉ

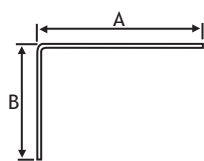

Exécution: métal, laqué blanc

A x B	Code
120 x 80 mm	4402-7712
170 x 120 mm	4402-7717
220 x 155 mm	4402-7722
270 x 190 mm	4402-7727
320 x 220 mm	4402-7732

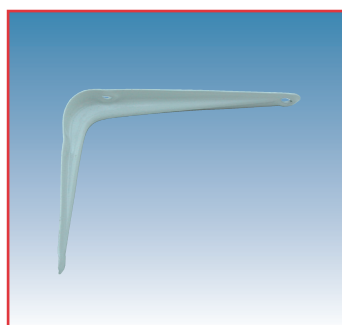

### SUPPORTS DE TABLETTES

#### SUPPORT FIXE

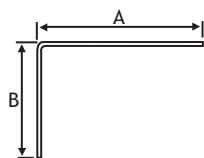

Exécution: métal, laqué blanc

A x B	Code
75 x 100 mm	4402-5707
100 x 125 mm	4402-5710
125 x 150 mm	4402-5712
150 x 200 mm	4402-5715
200 x 250 mm	4402-5720
250 x 300 mm	4402-5725
300 x 350 mm	4402-5730
350 x 400 mm	4402-5735



### CONSOLES

#### CONSOLE LOURDE

Console lourde avec traverse.

Exécution: époxy blanc  
charge: 110 kg / paire

A x B	Code
309 x 30 x 220 mm	4403-6730
409 x 30 x 260 mm	4403-6740
509 x 30 x 330 mm	4403-6750

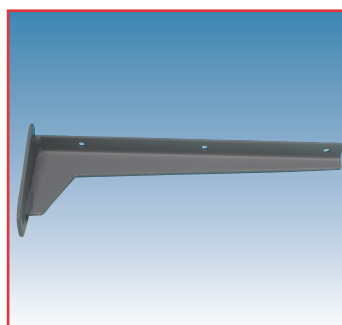
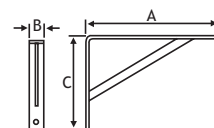

### CONSOLES

#### CONSOLE FIXE

Idéale pour tablettes avec charges lourdes.

Exécution: gris acier  
Charge: 150 kg/paire

A x B x C	Code
240 x 46 x 80 mm	4403-0240
280 x 53 x 100 mm	4403-0280
380 x 65 x 130 mm	4403-0380
480 x 65 x 130 mm	4403-0480
580 x 82 x 170 mm	4403-0580
680 x 82 x 170 mm	4403-0680

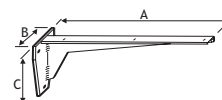

## SUPPORTS DE TABLETTES, CONSOLES

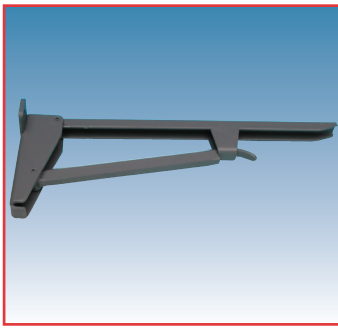

### CONSOLE PLIANTES

#### CONSOLE PLIANTE

Pour le montage de tables ou plans de travail abattants.

Exécution: acier gris  
Charge: 150 kg / paire

A x B x C x D	Code
380 x 82 x 130 x 50 mm	4400-5380
480 x 82 x 145 x 50 mm	4400-5480
580 x 82 x 172 x 50 mm	4400-5580

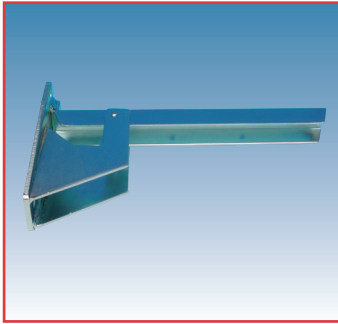
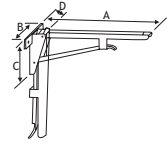

### CONSOLE PLIANTES

#### CONSOLE PLIANTE POUR BANQUETTE

Pour l'installation de banquettes repliables.

Exécution: acier gris  
Charge: 150 kg / paire

A x B x C x D x E	Code
380 x 90 x 180 x 28 x 114 mm	4400-9938

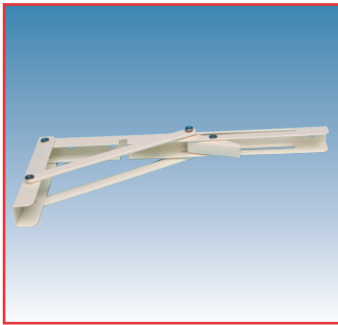
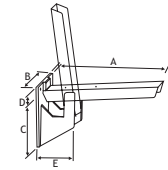

### CONSOLE PLIANTES

#### CONSOLE PLIANTE

Montage vertical.

Exécution: acier laqué blanc  
Charge: 80 kg / paire

A x B x C	Code
300 x 24 x 132 mm	4401-5730
410 x 24 x 162 mm	4401-5740

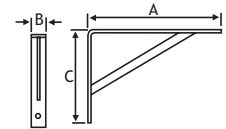



Avec les fixation murales, la hauteur et le jeu latéral peuvent être réglés au montage !

**SUPPORTS POUR TABLETTE EN VERRE**

**NOVAGLAS-8**

Min. 1 paire

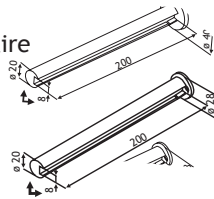

Dimensions de la plaque de verre: 200 x 8 x max. 1000 mm

Fixation	Exécution	Code
Fixation murale	inox-look	4406-0920
Fixation sur panneau mural	inox-look	4406-0921



**SUPPORTS POUR TABLETTE**

**NOVA 3**

- Épaisseur tablette min.: 24 mm.
- Hauteur et jeu latéral réglables.

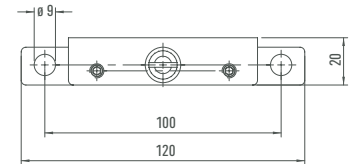
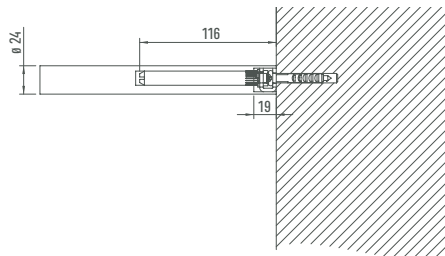

Exécution	Code
zingué	4406-0930



**SUPPORTS POUR TABLETTE**

**NOVA 4**

- Épaisseur tablette min.: 25 mm.
- Longueur taquet: 160 mm
- Hauteur et jeu latéral réglables.

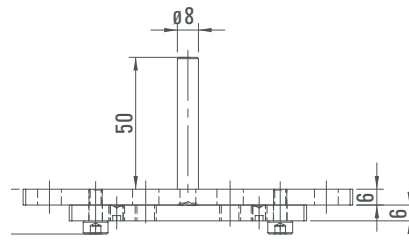
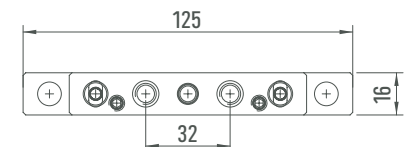
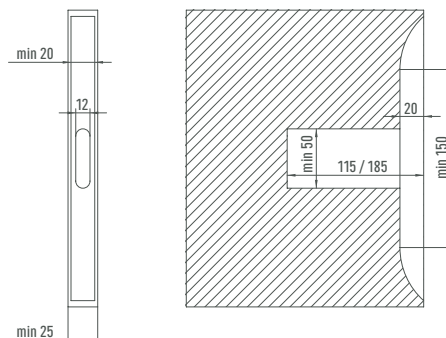

Exécution	Code
zingué	4406-0940

SUPPORTS DE TABLETTE INVISIBLES



SUPPORTS DE TABLETTE INVISIBLES  
 TAQUET EXCENTRIQUE EN ACIER

Code
4401-4900

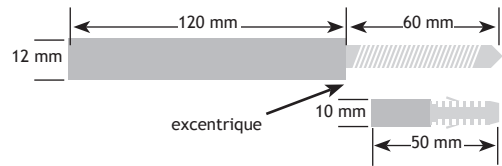

Exécution: zingué  
 Min. 1 paire

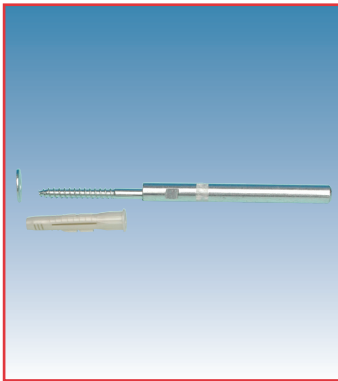

SUPPORTS DE TABLETTE INVISIBLES  
 SUPPORTS DE TABLETTE "COMPACT" À FORER.

Code
4401-1900

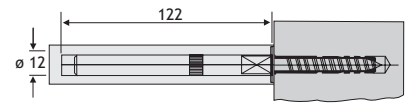

Réglage en hauteur: ± 6 mm  
 Pour épaisseur de panneau min. 22 mm.  
 Charge: 85 kg./m<sup>2</sup>  
 Diamètre: 12 mm

Emballage: complet avec rondelle et cheville.

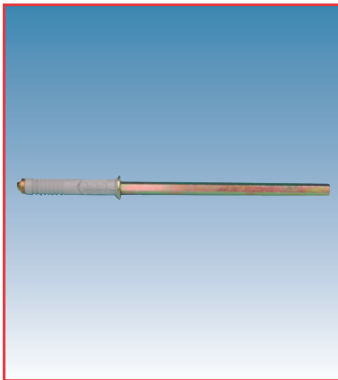

SUPPORTS DE TABLETTE INVISIBLES  
 SUPPORT D'ÉTAGÈRE "FISCHER"

lxø	Code
150 x 10 mm	4401-3900
170 x 14 mm	4401-3910

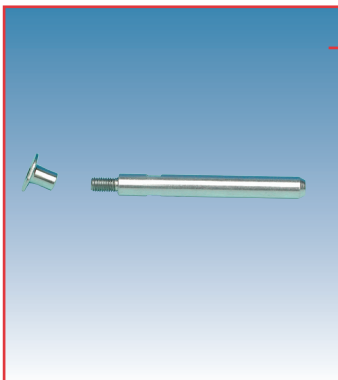
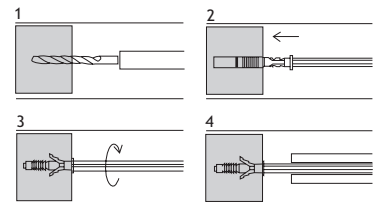

SUPPORTS DE TABLETTE INVISIBLES  
 SUPPORTS DE TABLETTE POUR FIXATION SUR UN PANNEAU.

Exécution	Code
support	4401-0900
écrou M8	3221-5008

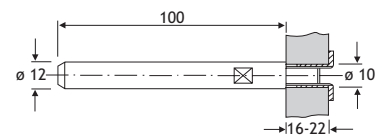

Support de tablette avec filet M8. Écrou à enfoncer à commander en séparément.



## ACCESSOIRES DE MONTAGE

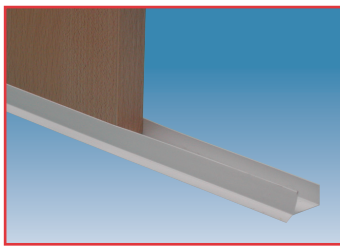

### ACCESSOIRES DE MONTAGE

#### PROFIL INFÉRIEUR POUR PLINTHES

Longueur: 5 m  
Largeur: 18 mm

Prix par mètre, min. 4 mètres

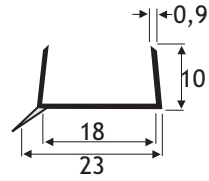

### Exécution

### Code

blanc	7046-1718
noir	7046-1318
transparent	7046-1018

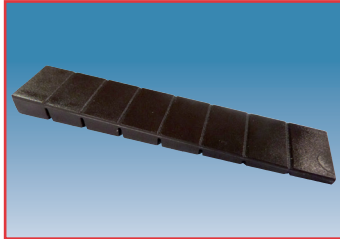

### ACCESSOIRES DE MONTAGE

#### CÂLE POUR MEUBLE EN PLASTIQUE DUR AVEC UN CÔTÉ LISSE.

Min. 1 boîte (150 pièces)

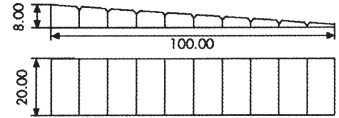

### Exécution

### Code

plastique brun	7337-0100
----------------	-----------



### ACCESSOIRES DE MONTAGE

#### CÂLE POUR MEUBLE EN PLASTIQUE MOU AVEC UN CÔTÉ STRIÉ.

Min. 1 boîte (150 pièces)

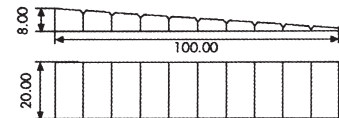

### Exécution

### Code

plastique brun	7337-0110
----------------	-----------

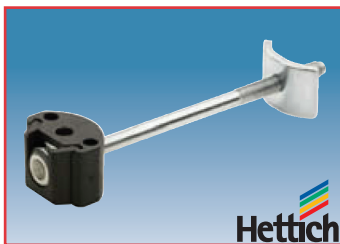

### ACCESSOIRES DE MONTAGE

#### ÉLÉMENT DE JONCTION RAPIDE POUR PLANS DE TRAVAIL

Pour le serrage à l'aide d'une visseuse.

Exécution: acier chromé

À commander en suppl.: Bits: Torx30 0343-3330

X	Longueur	Code
33-44 mm	65 mm	3024-4065
48-60 mm	100 mm	3024-4100
73-86 mm	150 mm	3024-4150

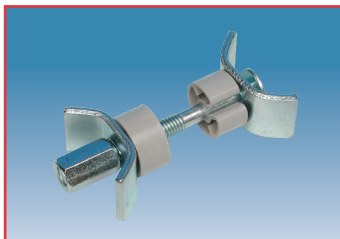
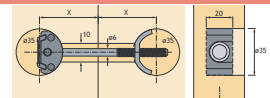

### ACCESSOIRES DE MONTAGE

#### ÉLÉMENT DE JONCTION POUR PLANS DE TRAVAIL

Exécution: acier zingué

Dist. forages	Longueur	Code
30-37 mm	65 mm	3024-0065
73-80 mm	150 mm	3024-0150

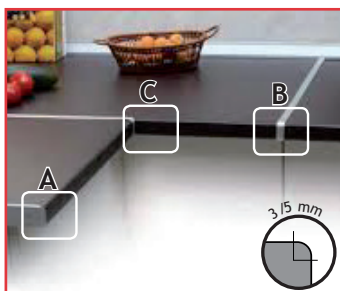

### ACCESSOIRES DE MONTAGE

#### PROFILS DE LIAISON POUR PLANS DE TRAVAIL

Longueur: 670 mm  
Hauteur: 38 mm

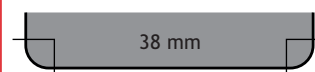

### Exécution

### Code

alu	7046-4020
alu	7046-4010
alu	7046-4000



### ACCESSOIRES DE MONTAGE

#### SUPPORT DE TABLETTE EN ALUMINIUM

Pour le montage d'un plan de travail contre une armoire haute ou un mur. Aluminium de 3 mm avec 6 trous.

### Exécution

### Code

alu	4403-3530
-----	-----------

Prix et conditions: voir notre site web ou notre liste de prix.

Sous réserve de changement de modèle.

## ACCESSOIRES DE MONTAGE



### ACCESSOIRES DE MONTAGE

#### EASYS POUR OUVERTURE DE RÉFRIGÉRATEUR

Code

HT-9210848

- Système électromagnétique d'ouverture pour réfrigérateur.
- Classification de qualité suivant la norme EN 15570, niveau 3.
- A placer avec un réfrigérateur encastré (largeur 500 - 600 mm)
- Fixation avec des vis pour panneaux.

#### Les set se compose de:

- 1 module Easys
- 3 distanceurs
- 1 adaptateur secteur
- 1 câble secteur
- 2 gabarits de forage
- 1 cadre design
- 2 douilles design
- 1 contre-plaque
- 4 patins de serrage
- 7 vis pour panneaux  $\varnothing$  3,5 x 30 mm

Min. 1 set

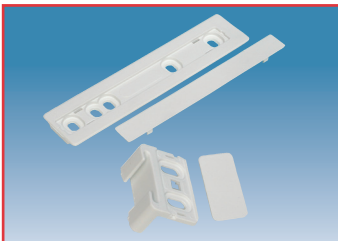

### ACCESSOIRES DE MONTAGE

#### EMPORTEUR POUR PORTE DE FRIGO

À placer entre la porte du frigo et la porte de l'armoire de cuisine.

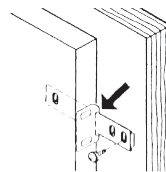

Exécution

Code

blanc

6161-2500

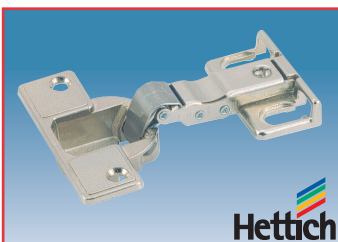

### ACCESSOIRES DE MONTAGE

#### CHARNIÈRE POUR FRIGO

Code

1004-8700

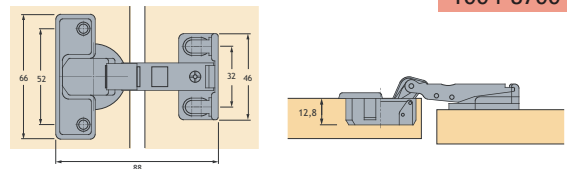

Sous réserve de changement de modèle.

Prix et conditions: voir notre site web ou notre liste de prix.

## ACCESSOIRES DE MONTAGE

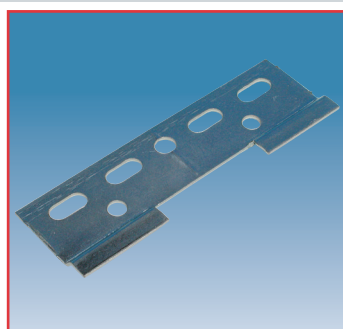

### ACCESSOIRES DE MONTAGE

#### PROFIL DE SUSPENSION

Exécution

Code

fer zingué

3090-3900

Charge: 150 kg  
Lxh: 120 x 40 mm

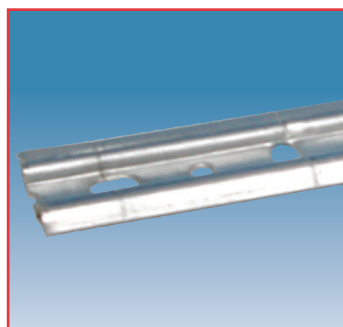

### ACCESSOIRES DE MONTAGE

#### PROFIL DE SUSPENSION POUR ARMOIRE

Exécution

Code

fer

3090-5900

Longueur: 2100 mm  
Lxh: 6 x 46 mm

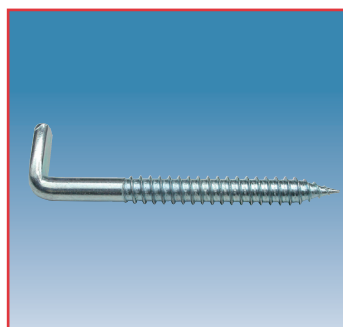

### ACCESSOIRES DE MONTAGE

#### CRAMPON DE SUSPENSION D'ARMOIRE AVEC FENTE

Longueur Épaisseur

Exécution

Code

50 mm

5,2 mm

fer zingué

3227-0952

50 mm

5,8 mm

fer zingué

3227-0958

65 mm

7 mm

fer zingué

3227-0965

#### Option



Accessoire pour le montage des crampon 0170-8000 à mettre sur une visseuse.

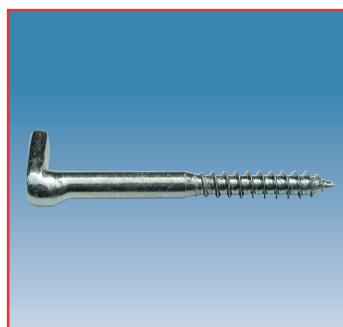

### ACCESSOIRES DE MONTAGE

#### CRAMPON À VIS POZ

Emballage Longueur Épaisseur

Exécution

Code

150

40 mm

5,2 mm

fer zingué

3227-1040

25

50 mm

5,2 mm

fer zingué

3227-1050

120

65 mm

5,2 mm

fer zingué

3227-1065

110

80 mm

5,2 mm

fer zingué

3227-1080

90

100 mm

5,2 mm

fer zingué

3227-1091



### ACCESSOIRES DE MONTAGE

#### CROCHET D'ARMOIRE

Couleur

Exécution

Code

blanc

gauche

3090-2700

brun

gauche

3090-2100

gris

gauche

3090-2600

blanc

droite

3090-2701

brun

droite

3090-2101

gris

droite

3090-2601

Réglage en hauteur: 16 mm  
Réglage en profondeur: 15 mm  
Réglage latéral: 11 mm  
Charge: ± 50 kg/paire

## ACCESSOIRES DE MONTAGE

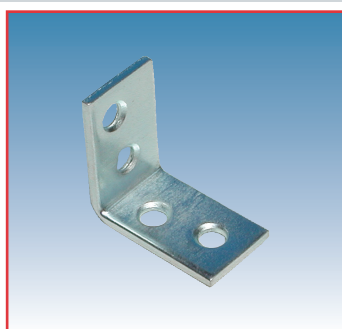

### ACCESSOIRES DE MONTAGE

#### ÉQUERRE POUR CHAISE

Dimensions	Exécution	Code
25 x 25 x 15 mm	fer zingué	3080-2025
40 x 40 x 15 mm	fer zingué	3080-2040
50 x 50 x 15 mm	fer zingué	3080-2050
65 x 65 x 15 mm	fer zingué	3080-2065
75 x 75 x 15 mm	fer zingué	3080-2075
90 x 90 x 15 mm	fer zingué	3080-2090
100 x 100 x 15 mm	fer zingué	3080-2100
128 x 128 x 15 mm	fer zingué	3080-2128
150 x 150 x 15 mm	fer zingué	3080-2150



### ACCESSOIRES DE MONTAGE

#### ÉQUERRE EN PLASTIQUE

Dimensions	Exécution	Code
25 x 25 x 16 mm	blanc	3080-6700



### ACCESSOIRES DE MONTAGE

#### ÉQUERRE EN FER

Dimensions	Exécution	Code
21 x 38 mm	fer zingué	4403-3022

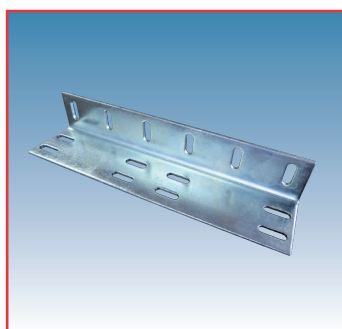
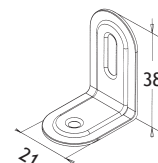

### ACCESSOIRES DE MONTAGE

#### ÉQUERRE EN FER

Dimensions	Exécution	Code
40 x 30 x 170 mm	fer zingué	4403-3170

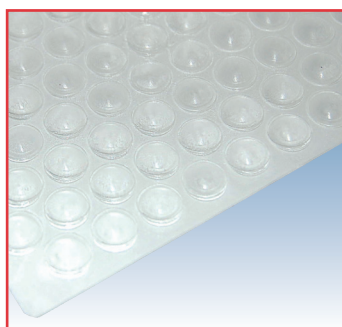
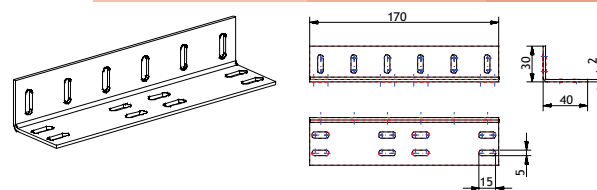

### ACCESSOIRES DE MONTAGE

#### AMORTISSEUR POUR PORTE AUTOCOLLANT

ø x Hauteur	Exécution	Code
ø 10 mm x 3 mm	transparent	4620-8410
ø 7 mm x 1,5 mm	transparent	4620-8420

## ACCESSOIRES DE MONTAGE



### SILICONES

#### SILIRUB 2/S - MASTIC ÉLASTIQUE ADAPTÉ AUX APPLICATIONS SANITAIRES

Silirub 2/S est un mastic élastique, neutre, monocomposant d'une qualité supérieure à base de silicones.

Caractéristiques: Très bonne applicabilité, conserve sa couleur et résiste aux UV, élasticité permanente après polymérisation, très bonne adhérence sur beaucoup de matériaux, fongicide, cartouche standard. Idéal pour joints dans des endroits humides comme des cuisines, douches, salles de bain. Contenu: 310 ml.

### Exécution

### Code

transparent	0456-3000
gris	0456-3200
blanc	0456-3700

Silirub 2 est un mastic élastique, neutre, monocomposant d'une qualité supérieure à base de silicones.

**N'est pas indiqué pour des usages sanitaires.**

### SILICONES

#### SILIRUB MA

Pour marbre, pierre bleue et toutes autres pierres naturelles.

### Exécution

### Code

brun	0456-4100
noir	0456-4300



- Non tachant.
- Excellente élasticité après polymérisation.
- Inaltérable et stable aux UV s'applique très facilement.
- Totalement neutre.
- Contenu: 310 ml.

### Exécution

### Code

transparent	0456-2000
gris marbre	0456-2210
noir	0456-2300
travertin	0456-2510
blanc	0456-2700



### SILICONES

#### ACRYRUB

Acryrub est un mastic monocomposant plasto-élastique d'une qualité supérieure, à base de dispersions acryliques.

#### Caractéristiques:

- Très bonne applicabilité.
- Peut être peint après polymérisation.
- Possède une très bonne adhérence sur la plupart des matériaux poreux.

Idéal pour les joints de raccordement dans les cuisines entre les armoires et le mur ou le plafond, contenu: 310 ml.

### Exécution

### Code

blanc	0456-5700
brun	0456-5100
gris	0456-5200



### MOUSSES PU

#### SODAFOAM X-TRA

Soudafoam Extra (sans HCFC et CFC) est une mousse polyuréthane monocomposant autoexpansive et prête à l'emploi. Grâce à la combinaison de cette formule spéciale et de l'adaptateur MEGA, on obtient un plus grand débit et plus de mètres courants de mousse suite à la faible expansion. Idéal pour l'étanchéité des passages pour tuyaux.

### Contenu

### Code

750 ml	0458-2060
--------	-----------



**COLLES DE MONTAGE**

**POLY MAX FIX & SEAL EXPRESS**

Colle de montage et mastic d'étanchéité sans solvant à base de SMP-Polymère, à élasticité très élevée et à prise très rapide. Idéal pour assembler et rendre étanche en même temps.

- Elasticité permanente très élevée
- Prise et résistance très rapides
- Très bon pouvoir obturant
- Bon comportement permanent
- Irrétractissable, 100% de colle
- Exempt de solvants
- Pas de formation de taches aux bords des joints
- Résiste aux intempéries
- Résiste à des températures de -40°C à +100°C
- Peut être peinte
- Durcissement env. 2 mm/24 h

Temps de séchage

- Peut être travaillée après ± 1,5 h.
- Résistance finale: ± 4 h.

Exécution	Contenu	Code
blanc	425 gr.	0453-4007
noir	425 gr.	0453-4003
gris	425 gr.	0453-4009
gris transparent	300 gr.	0453-4099
crystal clear	300 gr.	0453-4000



**COLLES DE MONTAGE**

**POLY MAX HIGH TACK EXPRESS**

Colle de montage sans solvant à base de SMP-Polymère, à résistance initiale très élevée et à prise très rapide. Convient surtout pour des matériaux lourds.

- Prise initiale très élevée
- Prise et résistance très rapide
- Elasticité permanente
- Pouvoir obturant important
- Pouvoir piégeant important
- Irrétractissable, 100% de colle
- Exempt de solvants
- Pas de formation de taches aux bords des joints
- Résiste aux intempéries
- Résiste aux températures de -40°C à +100°C
- Peut être peinte

Temps de séchage

- Peut être travaillée après ± 30 min.
- Résistance finale: ± 4 h

Exécution	Contenu	Code
blanc	435 gr.	0453-4109



**COLLES DE CONTACT**

**COLLE SECONDE**

Colle de divers matériaux comme la plupart des matières synthétiques, métal, caoutchouc, porcelaine, bois et liège. Ne convient pas à la poterie, ni à certaines matières synthétique (PE, PP, P.T.F.E. et silicones) et aux vitres de voiture.

- Ultraforte
- Ultrarapide
- Universele
- Incolore

Contenu	Code
20 gr.	0453-1520



**COLLES DE CONTACT**

Contenu	Code
---------	------

**KIT TUBE**

100 ml	0453-3010
--------	-----------

Colle les plaques de revêtement en plastique (comme le Formica®), les placages, les panneaux de fibres de bois, les bords en plastique, le caoutchouc, le cuir, le linoléum, le liège, le textile ou la mousse de polyéther entre eux et sur le bois, l'aggloméré, le béton et le métal. Convient en particulier au collage de nez de marches, de revêtements d'escalier, de bouchons ou de feutres sous les meubles. Aussi pour les réparations par exemple de chaussures, de sacs à main, de jouets, de tapis ou pour faire des bricolages. Ne convient pour la mousse de polystyrène (polystyrène expansé), polyéthylène (PE) et polypropylène (PP).

- Prise immédiate
- Super forte
- Convient pour des matériaux sous tension
- Universelle
- Liquide
- Résiste à l'humidité et au gel
- Facile à travailler



**COLLES DE CONTACT**

Contenu	Code
---------	------

**TIX TUBE**

100 ml	0453-3110
--------	-----------

Colle les plaques de revêtement en plastique (comme le Formica), les placages, les panneaux de fibre de bois, les bords en plastique, le caoutchouc, le cuir, le linoléum, le liège, le textile ou la mousse de polyéther entre eux et sur le bois, l'aggloméré, le béton, et le métal. Cette colle ne coule pas et convient alors en particulier pour des collages verticaux. Convient au collage de nez de marches, de revêtements d'escalier, de bouchons ou de feutres sous les meubles. Aussi pour des réparations par exemple de chaussures, de sacs, de jouets, de tapis ou pour faire des bricolages. Ne convient pour la mousse de polystyrène (polystyrène expansé), polyéthylène (PE) et polypropylène (PP).

- Facile à étaler
- Ne coule pas, ne file pas
- Prise immédiate
- Super forte
- Convient pour des matériaux sous tension
- Universelle
- Résiste à l'humidité et au gel



**COLLE DE CONTACT**

Contenu	Code
---------	------

**COMBI PROFESSIONAL XL**

200 ml	0453-3210
--------	-----------

Convient particulièrement à l'encollage ultra-forte de grandes surfaces. Pour le collage de pierre, de béton, de céramique, de pierre de taille, de porcelaine, de bois, de métal, de nombreuses matières synthétiques (formica, polyester, bakélite) entre eux et en combinaison. Ne convient pour le Polyéthylène (PE), Polypropylène (PP) P.T.F.E. et caoutchouc silicone.

- Extrêmement forte
- Résiste aux températures de -40°C à +80°C
- Obturante
- Résiste à l'eau
- Résiste aux produits chimiques
- Peut être peinte

## ACCESSOIRES DE MONTAGE



### COLLES

#### MITRE PRO

### Exécution

### Code

Mitre Pro Spray Activator (A)	0459-1010
Mitre Pro Colle 50 mg (B)	0459-1020

Un collage parfait et rapide en ...10 secondes !

- Mitre Pro est spécialement conseillé pour les applications en cuisine.
- Excellent pour coller les profils de corniches et les profils cache-lumières. Idéal pour le collage de surfaces MDF ou bois contreplaqués. Mitre Pro est pratique, économique et puissant.
- Mode d'emploi: Pulvériser l'activateur sur l'une des surfaces à coller. Laisser le solvant s'évaporer, appliquer de la colle sur l'autre surface et assembler immédiatement. Presser fermement les surfaces l'une contre l'autre pendant environ 8-10 secondes. A ce moment vous avez un collage parfait et rapide.
- Conserver hors de portée des enfants. (contient du cyanoacrylate et de l'heptane)



### LUBRIFIANTS

#### BERMAGLEIT

### Contenu

### Code

400 ml	0472-0000
--------	-----------

Lubrifiant incolore, sans silicone pour machine à bois. Lubrifie, conserve, nettoie, réduit le frottement et empêche la rouille.



### LUBRIFIANTS

#### WD 40

### Contenu

### Code

200 ml	0171-4020
--------	-----------

C'est l'heure de WD-40 quand il faut:

- Décoincer les pièces et mécanismes bloqués : serrures, boulons, vis
- Lubrifier les fines mécaniques
- Nettoyer les taches de graisse, goudrons, colles, adhésifs
- Protéger de la corrosion
- Solutionner des tas de problèmes techniques et pratique

### Contenu

### Code

#### WD 40 AVEC PULVÉRISATEUR

450 ml	0171-4045
--------	-----------



### COLLES

#### TOILLE AUTOCOLLANTE DOUBLE-FACE

### Code

0472-4000
-----------

Largeur: 43 mm  
Longueur: 50 m



## ACCESSOIRES DE MONTAGE



### SILICONES

#### PISTOLET "TWIN-THRUST" (FORCE DÉDOUBLÉE)

Système à ressort de blocage, pour un dosage précis.

Exécution

Code

310-400 ml

0456-7100



### SILICONES

#### PISTOLET KIT

Pour tubes de 310 ml.

Exécution

Code

jaune

0456-7000



### SILICONES

#### SILIKONBLITZ

Lissage soigné et rapide en une seule fois de tous les joints au silicone.

Code

0457-2000



#### Contenu:

3 spatules de lissage pour joints au silicone de 4 à 10mm, plus arrondis pour joints de dilatation. Le tout dans un étui de format de poche.

Min. 1 set



### MASTIC DE JOINTOYAGE

#### MASTIC PRÉMÉLANGÉ RED DEVIL -PRÊT À L'EMPLOI

ONETIME" pâte de rénovation pour réparation et finition parfaite de tous vos travaux de plafonnage, plâtre, béton, pierre et bois.

Intérieur et extérieur - 1 application suffit - Le ponçage est superflu - Ne rétrécit pas - Peut être peint après 2 heures - Reste souple et élastique - Adhérence excellente - Application simple à la spatule, presser fermement et lisser - Nettoyage avec de l'eau.

Ne pas appliquer sur du métal ou du plastique.

Contenu

Code

1 litre

0459-3010

4 litre

0459-3040

## ACCESSOIRES DE MONTAGE



### KOLORBOND

#### LE MASTIC HERMÉTIQUE AMI DE L'INSTALLATEUR

Kolorbond a été développé et préparé pour sceller les joints des plans de travail de cuisines et les assemblages à onglets de corniches. Il a enduré des tests rigoureux sur une période de plus de deux ans. Il est aussi le seul mastic hermétique de sa catégorie disponible dans plus de cent couleurs et qui n'est pas à base de solvant; p.ex.: si Kolor-bond est accidentellement renversé sur une porte de meuble laquée, on peut l'essuyer tout simplement avec un linge humide sans endommager la laque.

Kolor-bond n'est pas seulement un excellent mastic hermétique mais il contient également d'excellents agents adhésifs et fongicides; assurant ainsi le joint le plus solide et le plus hygiénique possible. Essentiel pour les plans de travail des cuisines d'aujourd'hui.

Kolor-bond n'est ni trop épais pour déformer le joint, ni trop liquide pour couler. Il commence à sécher après 10 à 15 minutes. Il offre donc énormément de temps pour mélanger les composants sans avoir peur du séchage. Une fois que Kolor-bond est sec il est insensible aux produits chimiques et autres détergents domestiques. Livré dans des bouteilles transparentes de 70 gr équipées d'un goulot applicateur de 35 mm avec capuchon. Chaque bouteille contient suffisamment de mastic pour effectuer l'installation d'une cuisine normale (trois plans de travail avec assemblage de 700 mm).



blanc  
0480-0081

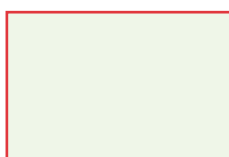

KB 4-56  
0480-0095



chêne, KB 5-14  
0480-0091



KB 5-13  
0480-0005



chêne, KB 5-53  
0480-0056



KB 5-12  
0480-0012

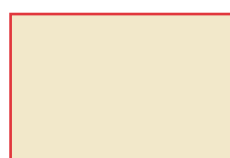

KB 5-56  
0480-0075



KB 6-56  
0480-0098



hêtre, KB 5-32  
0480-0009

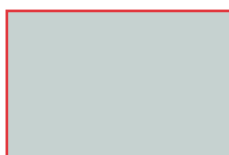

gris clair, KB 9-38  
0480-0041

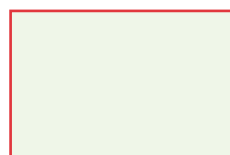

KB 12-16  
0480-0070



gris foncé, KB 15-60  
0480-0089



noir, KB 25-60  
0480-0030



KB 25-47  
0480-0059



KB 25-49  
0480-0145



transparent  
0480-0000

## ACCESSOIRES DE MONTAGE



### CHEVILLES

#### CHEVILLE FISCHER DUOPOWER

L'alliance entre puissance et intelligence, la combinaison entre 2 composants pour 3 fonctions.

Emballage	Exécution	Code
100	∅ 6 x 30 mm	3170-3006
100	∅ 8 x 40 mm	3170-3008
50	∅ 10 x 50 mm	3170-3010
25	∅ 12 x 60 mm	3170-3012

#### Avantages:

- La combinaison de 2 matériaux et 3 modes de fonctionnement fait de DUOPOWER la bonne cheville pour toutes les circonstances.
- Fonctionnement ingénieux (s'expand, se déploie, forme un noeud), en fonction du support.
- On sent précisément quand la cheville est correctement posée..
- Le format compact diminue le travail de forage et vous fait une économie de temps et d'argent.
- La collerette étroite évite le glissement de la cheville dans le forage.
- Les ergots anti-rotation empêchent la cheville de tourner dans le trou lors de l'installation.

Min. 1 boîte

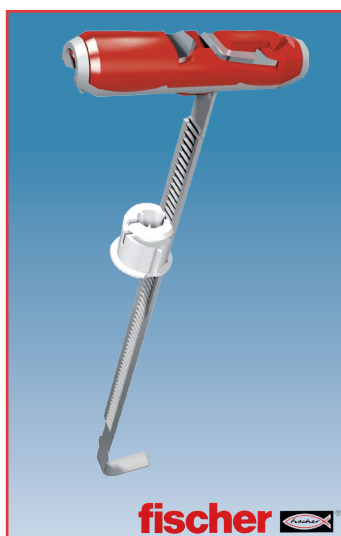
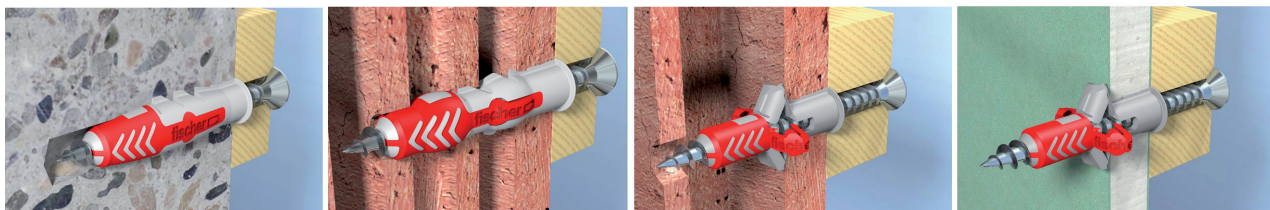

### CHEVILLES

#### CHEVILLES FISCHER DUOTEC

La combinaison intelligente pour les charges élevées dans les plaques de plâtre.

Emballage	Exécution	Code
50	∅ 10 mm	3170-3110
20	∅ 12 mm	3170-3120

#### Avantages:

- Perçage standard à 10 mm.
- La petite taille de la cheville à bascule (39 mm) simplifie l'installation, même dans les cavités étroites et isolées (≥ 50 mm).
- La cheville DUOTEC s'expand également si les matériaux s'avéraient être pleins.
- La cheville à bascule est réalisée à partir d'une combinaison de plastiques renforcés en fibre de verre (dur/souple). Elle offre ainsi une capacité de charges plus élevée dans les matériaux en plaque comparée aux solutions plastiques standards et ce sans endommager la plaque de plâtre.
- La douille blanche renforcée en fibre de verre s'insère dans le forage autorisant des charges de cisaillement plus élevées. L'adaptateur de vis flexible est formé de deux plaques de métal en acier inoxydable. Il permet l'usage de différentes vis, crochets et tiges filetées.

Min. 1 boîte

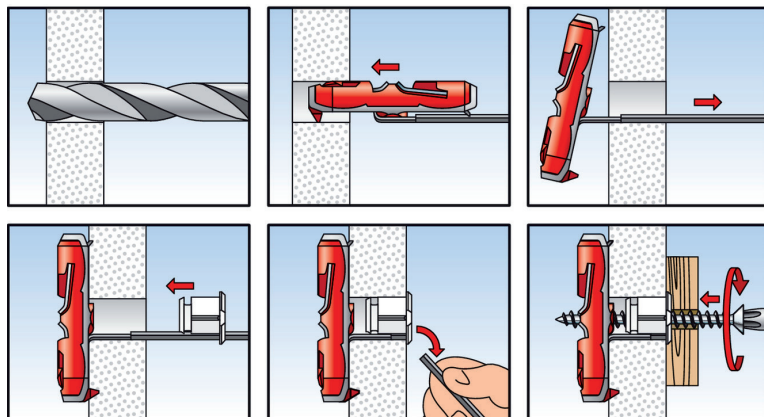

ACCESSOIRES DE MONTAGE



**fischer**

**CHEVILLES**

**CHEVILLE FISCHER SX EN NYLON AVEC REBORD**

Pour tout fixer dans les matériaux pleins ou creux.

Min. 1 boîte (100 pièces)

Exécution	Code
<u>pour vis à bois</u> ø 4-5: S6	3170-0006
ø 4,5-6: S8	3170-0008

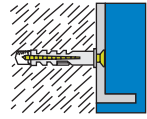

**fischer**

**CHEVILLES**

**CHEVILLE FISCHER S EN NYLON**

A utiliser dans: tous les matériaux supports en béton et en maçonnerie, de la brique perforée aux plaques légères en passant par le béton cellulaire. Pour fixer: tous les objets pouvant être fixés avec des vis à bois ou des vis pour panneaux en bois reconstitué.

Min. 1 boîte

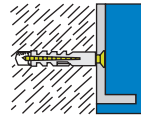

Exécution	Code
<u>pour vis à bois</u> ø 4-5: S6	3170-1506
(1 bt.= 100 pc.) ø 4,5-6: S8	3170-1508
(1 bt.= 100 pc.) ø 6-8: S10	3170-1510
(1 bt.= 50 pc.) ø 12: S12	3170-1512
(1 bt.= 25 spc.)	

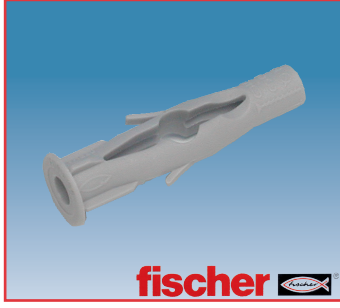

**fischer**

**CHEVILLES**

**CHEVILLE FU FISCHER EN NYLON**

A utiliser dans: béton, parpaings pleins, parpaings perforés, parpaings creux, béton cellulaire, carton-plâtre et matériaux en plaques à partir de 6mm. Pour fixer: par.ex. rayonnages muraux, armoires suspendues légères, tringles à rideaux, plinthes, interrupteurs électriques, chemins de câbles, lampes, colliers de câbles, porte-serviette, miroirs, armoires de toilette, porte-savons,...

Min. 1 boîte (25 pièces)

Exécution	Code
FU 6 x 35 mm	3170-7260
FU 8 x 5 mm	3170-7264
FU 10 x 60 mm	3170-7268

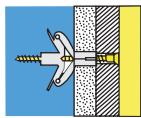

**fischer**

**CHEVILLES**

**CHEVILLE UNIVERSELLE UX**

La cheville universelle fischer UX convient pour une utilisation dans des matériaux tant creux que pleins et dans des plaques. Le modèle UX R est spécialement conçu pour éviter que la cheville ne tombe dans les cavité.

Min. 1 boîte (100 pièces)

Exécution	Code
<u>avec rebord</u>	
UX 6R x 35 mm	3170-9756
UX 8R x 50 mm	3170-9870
UX 6LR x 50 mm	3170-9095

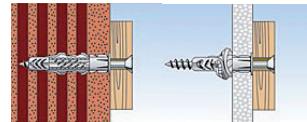

**REISSER**  
SCHRAUBENTECHNIK

**VIS**

**REISSER R2**

Mesures et numéros de commande: voir notre site web

Vis à bois pour panneau aggloméré avec dessous de la tête renforcé. Tête fraisée (avec empreinte) POZI DRIVE zinguée, recouverte d'un film lubrifiant. Emballage: grandes et petites boîte.

Min. 1 boîte



**REISSER**  
SCHRAUBENTECHNIK

**VIS**

**VIS DNS PLUS**

Mesures et numéros de commande: voir notre site web.

- Vis à panneaux, ordinaire, avec double filetage.
- 40% d'effort en moins au vissage
- 50% de gain de temps au vissage
- 50% d'économie d'énergie
- Ailettes de fraisage optimales filetage plus profond, filet partiel.
- Zinguée.

Min. 1 boîte

Sous réserve de changement de modèle.

Prix et conditions: voir notre site web ou notre liste de prix.

## ACCESSOIRES DE MONTAGE

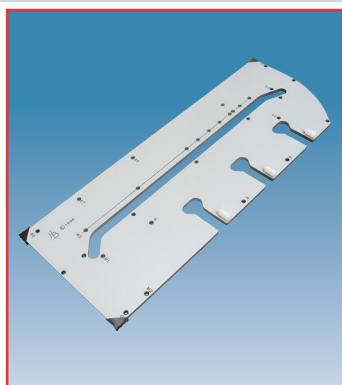

GABARIT 'JIG'	Exécution	Code
<b>GABARIT 'JIG' POUR PLANS DE TRAVAIL</b>		
Gabarit JIG 700 mm - nylon	Gabarit JIG	0481-1000
Gabarit JIG 700 mm - MDF résistant à l'eau	Gabarit JIG	0481-1500
Fraisage 12,7 mm - queue de 12 mm	Fraise pour JIG	CM-91262811

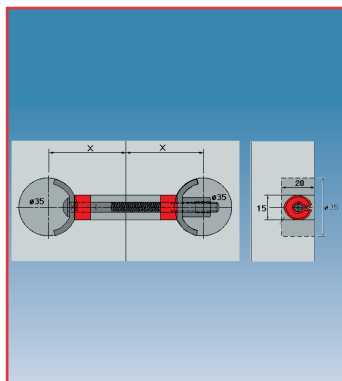

### Le plus solide

Il est connu pour son usage intensif, dans votre atelier ou sur chantier. Le gabarit JIG peut aussi être livré en MDF résistant à l'eau. Identique à celui en nylon, il est nettement moins cher mais d'une durée de vie moindre.

### Rapide et facile à utiliser.

Rien de plus facile à utiliser. Les goupilles de positionnement, fabriquées en nylon de 20mm, assurent chaque fois des résultats parfaits. En utilisant le mode d'emploi détaillé vous ne pourriez pas vous tromper.

### Les applications

Voyez le schéma ci-contre et notez la possibilité de couper des angles de 90° ainsi que d'autres valeurs. Cette possibilité de coupe est indispensable pour installer valablement les plans de travail. Vous pouvez également couper les trois rainures pour la pose des éléments de jonction (3024-0150).



- Le gabarit s'emploie avec la majorité des fraiseuses d'une puissance de 1300 W (EN-DW625E-0020-8178) équipées d'un anneau de copiage de 30mm de diam. et d'un anneau de serrage de 12 mm.
- Le JIG permet la découpe des plans de travail jusqu'à 700mm et éventuellement plus.
- Utilisable gauche et droite.
- Dimensions JIG: 1000 x 388 x 12,7 mm

ACCESSOIRES DE MONTAGE



ACCESSOIRES DE MONTAGE

Code

SCIE-CLOCHE

pour trou de ø 51 mm (sans foret pilote)	0305-2050
pour trou de ø 54 mm (sans foret pilote)	0305-2054
pour trou de ø 57 mm (sans foret pilote)	0305-2057
pour trou de ø 60 mm (sans foret pilote)	0305-2060
pour trou de ø 79 mm (sans foret pilote)	0305-2079
pour trou de ø 102 mm (sans foret pilote)	0305-2102

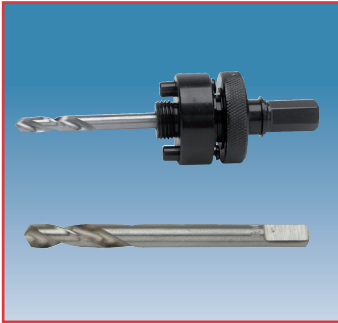

ACCESSOIRES DE MONTAGE

Code

MANDRIN - FORET PLOTE 9,5 MM POUR SCIE-CLOCHE DE 32-152 MM. 0305-2900

FORET PILOTE 0305-2950

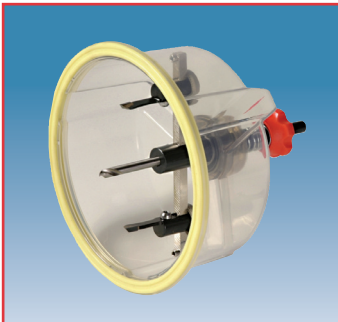

ACCESSOIRES DE MONTAGE

Code

SCIE-CLOCHE

0305-4000

- Réglable de ø 40 à 125 mm
- Diamètre de forage: 3 à 30 mm (simple), - 60 mm (double)
- Foret pilote: ø 10 mm



ACCESSOIRES POUR LE SANITAIRE

Code

EMPORTE-PIECE

0305-5000

Perce un diamètre de 35 mm, avec roulement à billes; idéal pour forer le trou du robinet dans un évier en inox.

## INSTRUMENTS DE MESURE



### INSTRUMENTS DE MESURE

**DISTO D210 DISTANCIEMÈTRE LASER, SIMPLE ET FONCTIONNEL.**

Code

0364-7302

Ce distancemètre laser Leica Disto D2 BT est le dernier nouveau de la série disto, pleine de succès, avec un champ de mesure de 0.05 m à 100 m. Cet appareil équipé du bluetooth vous permet grâce à l'application gratuite Leica DISTOtm sketch-app de faire des croquis ou des plans au sol sans fin ou documenter vos mesures au moyen d'un smartphone ou une tablette.

#### Équipé de:

- Bluetooth smart
- X Range Technology™
- Champ de mesure: jusque 100 m
- Indice IP54 étanche à la poussière et les projections d'eau
- Écran rétro-éclairé à 3 lignes
- Pièce finale multifonctionnelle automatique



### INSTRUMENTS DE MESURE

**APOLLO 985XL - NIVEAU PROFESSIONNEL**

Longueur

Code

600 mm	0365-2060
1000 mm	0365-2100
1200 mm	0365-2120
1800 mm	0365-2180

Rectangulaire, profilé alu avec poignée en caoutchouc et "PLUMBSIT"

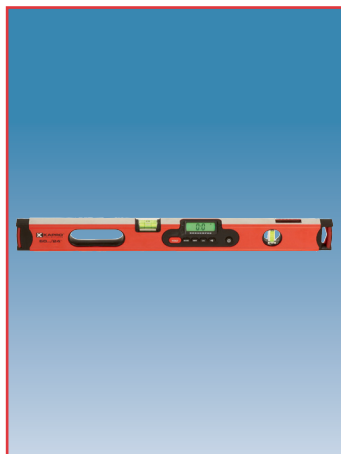

### INSTRUMENTS DE MESURE

**DIGIMAN - NIVEAU D'EAU AVEC MESUREUR DE PENTE DIGITAL DE 0 À 360**

Longueur

Code

600 mm	0365-1060
1200 mm	0365-1120

- Grand écran LCD
- Lecture des degrés(°) et pourcent(%)
- Fonction de maintien
- Signal acoustique: 0°, 45° en 90°
- Mémoire: 9 mesures
- Étanche à la pluie et la poussière.

A COMMANDER EN SUPPLEMENT: pile 9V (0010-6622)



### INSTRUMENTS DE MESURE

**WINKELTRONIC**

Longueur

Code

600 mm (0°-355°)	0364-4010
400 mm (0°-200°)	0364-4018

Mesureur d'angles électronique avec niveau d'eau incorporé (vertical et horizontal) et mémoire interne. Précision: ± 0,1°

INSTRUMENTS DE MESURE



INSTRUMENTS DE MESURE

WINKELFIX CLASSIC

Mesureur d'angles avec affichage analogique (de 0° -180°) et niveau d'eau incorporé (vertical et horizontal).

Longueur	Code
600 mm	0364-4000

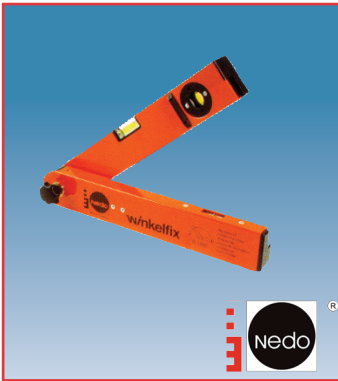

INSTRUMENTS DE MESURE

WINKELFIX SHORTY

Mesureur d'angles avec affichage analogique (de 0° -180°) et niveau d'eau incorporé (vertical et horizontal).

Longueur	Code
300 mm	0364-4020



INSTRUMENTS DE MESURE

ÉQUERRE DE MENUISIER

Avec onglet, lame acier inox, graduée en mm

Longueur	Code
250 mm	0370-0025
300 mm	0370-0030
350 mm	0370-0035



INSTRUMENTS DE MESURE

ÉQUERRE

Profil ALU, avec entretoise.

Dimensions	Code
800 x 600 mm	0370-0080



# OUTILLAGE

INSTRUMENTS DE MESURE



**MÈTRE PLIANT EN BOIS PRO, AVEC CHARNIÈRES MÉTALLIQUES REVÊTEMENT EPOXY - TYPE TOP 5000**

2 x 16 mm 0370-1200B

- Hêtre dur
- 10 parties
- Décimales en rouge
- Homologation CE
- Classe de précision III
- Charnières en acier
- Ecologique
- Longueur: 2 m

INSTRUMENTS DE MESURE



**W-MAG - MÈTRE RUBAN ANTI-CHOC AVEC SEMELLE ET CROCHET MAGNÉTIQUES**

5 x 25 mm 0370-1105

- Semelle et crochet magnétique (2600 Gb)
- Graduations recto/verso bien lisible
- Longueur: 5 m



INSTRUMENTS DE MESURE



**G-LOCK - MÈTRE RUBAN ANTI-CHOC AVEC CLIP CEINTURE.**

3 x 16 mm 0370-1003  
5 x 25 mm 0370-1005  
8 x 25 mm 0370-1008  
10 x 25 mm 0370-1010

+ 150 % extensible

magnétique  
5 x 27 mm



- Semelle et crochet magnétique (2600 Gb)
- Graduations recto/verso bien lisible

OUTILLAGE À MAIN



**C-PLUS™**  
SOFT GRIP



**JEU DE TOURNEVIS 6 PIÈCES.**

3-4-5,5-6,5 mm 0370-2196  
+ PZ1-2  
T 10-15-20-25-30-40 mm 0370-2296



OUTILLAGE À MAIN

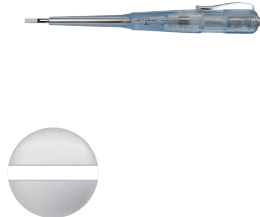

**TESTEUR DE TENSION VDE 0680/6**

3,0 x 139 mm 0370-2500



OUTILLAGE À MAIN



**CLÉS SIX-PANS MÂLES EN SET "SWING PAC" - 9 CLÉS.**

1,5-2-2,5-3-4-5-6-8-10 0370-3909

OUTILLAGE À MAIN



**CISEAUX À BOIS SOFTGRIP "TYPE MS75"**

set de 3 pièces  
6-12-20 mm 0370-4903

OUTILLAGE À MAIN



**JEU DE CLÉS À FOURCHES DOUBLES EN TROUSSE PLASTIQUE**

8-pièces 0370-3908



mm: 06 x 07, 08 x 09, 10 x 11, 12 x 13, 14 x 15, 16 x 17, 18 x 19, 20 x 22 mm

OUTILLAGE À MAIN



**JEU DE CLÉS POLYGAONALES CONTRE COUDÉES EN TROUSSE PLASTIQUE**

12 pièces 0370-3912



mm: 06 x 07, 08 x 09, 10 x 11, 12 x 13, 14 x 15, 16 x 17, 18 x 19, 20 x 22, 21 x 23, 24 x 26, 25 x 28, 30 x 32 mm

OUTILLAGE À MAIN

























**SET DE CLÉS À DOUILLE, RACAGNAC AVEC ACCESSOIRES**

20 pièces 0370-3920

CONTENU		
C11-12	C11-70 / 75 mm	C11-70 / 150 mm
C11-80	C21-91	1510
C12-H 6, 7, 8, 9, 10, 11, 12, 13, 14, 15, 16, 17, 19, 22 mm C17-R 16 mm		

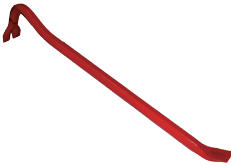

## OUTILLAGE

OUTILLAGE À MAIN		<b>SERRE-TUBE - PINCE MULTIPRISE</b> 250 mm 0370-5005	OUTILLAGE À MAIN		<b>PINCE UNIVERSELLE AVEC TRANCHANT</b> 180 mm 0370-5000
					
OUTILLAGE À MAIN		<b>PINCE COUPANTE DIAGONALE</b> 180 mm 0370-5001	OUTILLAGE À MAIN		<b>PINCE À DÉNUDER</b> 160 mm 0370-5002
					
OUTILLAGE À MAIN		<b>TENAILLE DE MENUISIER</b> 200 mm 0370-5006	OUTILLAGE À MAIN		<b>CLÉ À MOLETTE</b> 250 mm 0370-5008
					
OUTILLAGE À MAIN		<b>PINCE-ÉTAU AVEC MÂCHOIRES COURBÉES</b> 190 mm 0370-2007	OUTILLAGE À MAIN		<b>MARTEAU DE COFFREUR MANCHE TUBULAIRE, RENFORCÉ</b> 480 gr. 0370-6000
					
OUTILLAGE À MAIN		<b>MARTEAU DE MÉCANICIEN AVEC MANCHE HICKORY</b> 300 gr. 0370-6003 500 gr. 0370-6005	OUTILLAGE À MAIN		<b>MASSETTE - PROTECTION EN NYLON</b> 1000 gr. 0370-6010
					
OUTILLAGE À MAIN		<b>MAILLET SANS REBOND AVEC EMBOUTS EN POLYURÉTHANE</b> 686 gr. 0370-6100	OUTILLAGE À MAIN		<b>PINCE À DÉCOFRER</b> 500 x 18 mm 0370-6200
					

# OUTILLAGE

OUTILLAGE À MAIN



Avec blocage.  
Avec lame cassable 25 mm

### CUTTER BI-MATIÈRE AVEC RENFORT MÉTALLIQUE

135 gr. 0370-7525

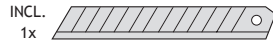

OPTION  
Lames cassables en distributeur 25 mm  
10 pièces



0370-7526

BOITES À OUTILS

### COFFRE À OUTIL PROFESSIONNEL EN ACIER/PLASTIQUE

66 x 29 x 26,5 mm 0370-9066



BOITES À OUTILS

### COFFRE À OUTIL PROFESSIONNEL EN PLASTIQUE

40,6 x 21 x 20,5 mm 0370-9040



BOITES À OUTILS

### COFFRE À OUTIL PROFESSIONNEL EN PLASTIQUE

58 x 26,7 x 28,5 mm 0370-9058



AIDE AU MONTAGE



### LAMPE DE POCHE PEN LIGHT LED EN ALU

158 x 30 x 16 mm 0171-0201B

AIDE AU MONTAGE

### PORTE-MINE "GRAPHITE DRY" AVEC TAILLE-CRAYON INCLUS

0371-2000



OPTION  
Mines de rechange "Graphite Dry"

● 10 x graphite 0371-2010



Set 0371-2020

- 4 x noir
- 3 x rouge
- 3 x jaune

AIDE AU MONTAGE



### MARQUEUR LONG NIB

● noir 0371-3000  
● rouge 0371-3010  
● bleu 0371-3020

AIDE AU MONTAGE

